Esposalles del Deganat del Panadés 1568-1573

A.

B.

Beneguy ab V. Font	25
Beller ab Falin	25
Boget ab N.	13
Besó ab Rosell	16
Buyquet ab Serra	43
Boner ab Soley	73

C.

Carbó ab Garau	5
Calau ab V. Palau	5
Campaner ab Mayner	6
Castellós ab V. Lagostera	7
Català ab Gormar	8
Costa ab Scardo	9
Canet ab Cabanyes	9
Castellví ab Robió	9
Cerdà ab Gual	9
Carreres ab V. Morató	11
Cortés ab Pallars	12
Cassanyet ab Vidal	13

D.

E.

F.

G.

Güell ab Ferrer 73
Gramaige ab Farrer 74
Garau ab Raffegues 74
Galava ab Rosell 75
Golart ab Voltes 64
Garau ab Raffegues 74

I

Igolofre ab Mateu 50

J

Julià ab Ferrer 6

L.

M.

N.

Niu ab V. Campanar 24
Nara ab Ferran 55
N. ab Canyelles 76
Neval ab Milà 15
Niu ab Lagostera 52

O.

Olivella ab Calabuig 11
Oliva ab Gualte 12
Oller ab Prat 13
Orqit ab Canyelles 17
Oller ab Barnada 22
Ollé ab Fuer 30
Olivella ab Colomer 53
Oler ab Martí 55
Oler ab Cormó 63

Q

R.

Riera ab Singer 72

S.

T

U.

V

Vives ab Gavaldá	25
Vilela ab Rovira	26
Vantosa ab V. Urgell	33
Vivo ab Masana	34
Vall ab Pilles	40
Vantosa ab Casanoves	42
Vays ..... Busquets	42
Vidal ab Gual	43
Viladell ab Carreres	46
Via ab Farrer	51
Vidal ab Calabuig	51
Vidal ab Romeu	56
Vergili ab Farrer	58
Vidal ab Delpinlar	61
Vidal ab Creus	62
Vantosa ab Cleriana	62
Vidal ab V. Artigues	63
Valentí ab Catalâ	65
Vidal ab Pasqual	67
Viver ab Garel	67
Vilanova ab Scofet	68
Vendrell ab Sociès	69
Vidal ab Farer	74

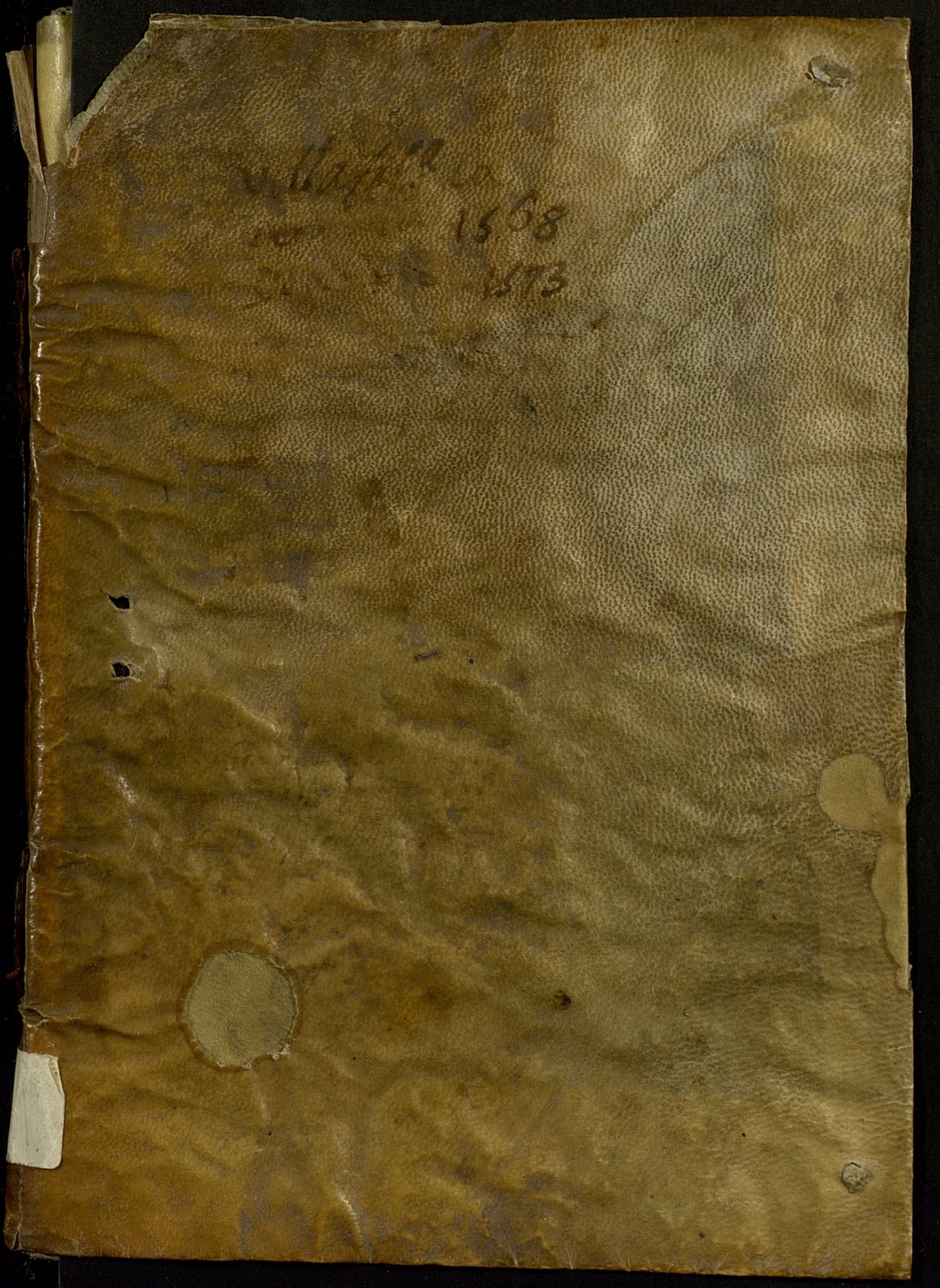
1568
1573

1

Dijous a [illegible] de [illegible] bo[illegible] a [illegible]
[illegible] Bayer de [illegible] [illegible]
ab [illegible] margarida dorzella
filla de [illegible] [illegible] [illegible]
[illegible] Bayer parroquia de la [illegible]
del [illegible] de [illegible] ‖ iiij ß

[illegible] de Jaume [illegible]
[illegible]
dorzella [illegible]
de [illegible] ‖ iiij ß

[illegible] [illegible] taller
[illegible] ab [illegible]
dorzella filla de [illegible] [illegible]
[illegible] de la parroquia de [illegible]
[illegible] ‖ iiij ß

A xvi de octubre rebere
de [illegible] [illegible] [illegible]
[illegible] ab marina dorzella
filla de [illegible] [illegible] de [illegible]
[illegible] picart
[illegible] rebere de [illegible] [illegible] ‖ iiij ß

en medissina ab la senyora
dorzella filla [illegible]
[illegible] mascaro doctor
en leis ‖ xij ß

Octubre 1568

Nes rebere a ... de ... rebere de tomas monserrat dela ... ab margarida ~~do~~ donzela filla de anthoni mascaro ~~...~~ del terme de castalla ... ll iiij ...

Nes rebere al darrer de dit de març ... del mas ... ab del terme de ... ab mag dalena donzela filla de ... del ... ll iiij ...

Noembre

Ut die dit rebere de mº pera ... de mont ... mar ... ab la senyora angela donzella filla de mº joan ... ll ...

A xxii de dit rebere de pera soca
ven mosen de casas del regne
de fransa ab anna farrera
dorzella fila de domengo farrer
qm pager ab jiomen la gorg... era ll iiij s

A xxx del dit rebere de gabriel parm
paromyster ab jiomen en la vila del
arbos ab marena brunsa filla
de lorens brunsa pager ... ll iiij s

A ... de dit rebere de se
bastia ... pager ab ...
en la paroquia de s. a bern
de carag... dorzella filla
del qm pera golorr pager
de la paroquia de sobiran ll iiij s

Desembre

A ... rebere de pera roura
... ab jiomen en la paroquia
de belues ab ...guja dorzella
filla de en pero ... pager qm de la
mateixa paroquia ll iiij s

Desembra 1568

A xj dedit rebere de pera bene
t per pages de la vila de la ba...
ab miquela donzella filla de
meso... ...s la baver g. de
vila franqua A iiij ℔

A xv dedit rebere pera miquel
pages de la parroquia de
... ab ... ...
de la parroquia ... ... iiij ℔

A xbj dedit rebere pera ...
... ab ... donzella filla
de ... ... de la torra
de ... A iiij ℔

A xxiij dedit rebere de ...
palau de ... ab ... donze
lla filla de ... ... A iiij ℔

Dit dia rebere de ... ...
... ab ... donzella
filla de tal mascaro ... de la
... parroquia ... A iiij ℔

Desembre 158[illegible]

A cxj de dit rebere den Andreu soler de
casablanques pages ab paula
donzella filla den rosell de [illegible] A iiij ϕ

Dit dia rebere de monserrat
albornar pages de pilles parroquia
de sta margarida ab magdalena
donzella filla den joan terrassa
de dita parroquia A iiij ϕ

A xxviij de dit rebere de geroni mila
de brunda ab joana donzella filla
de gaspar [illegible] de renarder A iiij ϕ

A cxb de dit rebere Antoni [illegible]
del loc de nones del bisbat de vigell
ab madona [illegible] pana bidua [illegible]
en [illegible] del [illegible] lo [illegible] de [illegible] A iiij ϕ

A cxbij de dit rebere de joan
torrents dels la rocca ab
bartomeua donzella filla den
magg roig de la [illegible] A iiij ϕ

Dimecres rebérem de Bernat Domenges
farner del regne de França
ab [illegible] en la [illegible]
ab Joana donzella filla de mestre
[illegible] farner de la [illegible] — ll iiij s

Gener 1561

A vj de dit rebérem de Pera
Pineda [illegible] pagès
[illegible] de Vilassar [illegible]
parroquia de St Joan de [illegible]
ab [illegible] donzella filla
de Joan Farrer del mas [illegible]
de [illegible] parroquia de
St Miquel de [illegible] — ll iiij s

(al marge: ab [illegible])

A vij de dit rebérem de Joan Berga [illegible]
[illegible] ab Geronima donzella
filla de [illegible] blanquer — ll iiij s

Janer 1559

4

Dit dia rebérem de Anyoi Roïel
traginer del regne de França
del bisbat de Gir ab Jeronyma
dorzella filla de [illegible] viuda
tanala ll iiij s

A xv de dit rebérem de Guilles Rodigo
pager del regne de França del
bisbat de Gen de Benbila ab Jaum
en la parroquia de Oguella (ab
Juana dorzella filla de any[illegible]
vij ber q° [illegible] ll iiij s

A xvj de dit rebérem de Joan Pons
pages y olera ab Joan en la
parroquia de la guarda del regne
de França bisbat de Gen
y ab Francesca Pons de la ll iiij s
guarda

A xviij de dit rebérem de Joan
del regne de França
del bisbat [illegible]
ab Magdalena donzella
filla de [illegible] ll iiij s
[illegible]

a xviij
[illegible] gaspar

Janer 1567

A e buy de janer rebere de bayo
mer ytba sender del regne
de franc... del 6 g bisb de
comanges ab magdalena
donzella filla de guyrez payol
y mayre j. — ff iiij ƒ

A dedit rebere de ... ... de la pallisa del
... st marij ab ... ...
donzella filla de ... mary de la
... ... de la ... — ff iiij ƒ

Dit dia rebere de ... ...
... de ... ...
dalena donzella filla de
gab... ... del ... de — ff iiij ƒ
... ...

A e ... dit rebere de
... del regne de fransa
... ... ab ...
... ... donzella filla de ...
... de ... — ff iiij ƒ

Janer 1569

A xxiiij de dit rebe a monserrat rubert pages ab ioan en la parroquia de Fuger ab nicolau donzella filla de pera rubert pages de la dita de Fuger — iiij s

Dit dia rebe de pera merla pages del regne de frança ab ioan en bonet rr maibe cap raler ab coloma solera viuda ab ioan en la mateixa parroquia — iiij s

Salbat(?)

A [illegible] de dit rebe olau [illegible] pages [illegible] [illegible] filla de [illegible] [illegible] de la mateixa parroquia — iiij s

~~abril~~

Damrosa

A xv de abril rebere de Joan ~~gra~~
terma de ~~sel~~
pager ~~nogrer~~ del regne de ~~Franza~~
~~ab Isabel [illegible] ab Jonina~~
~~Carta filla [illegible] abrecla~~
~~set me~~ mar matar y paroquia
ab Francesca donzella filla de ~~[illegible]~~
boter de la confraria Canyera paroquia
de Castelvi [illegible] de la mara ll iiij s

Dit dia rebere de Jeronim Sauda
de la capaler a al
donzella filla de Salvador [illegible]
de les [illegible] ll iiij s

A xv de dit rebere de
Pere Calafat de la mar ab Jua
[illegible] Palau viuda de [illegible] ll iiij s

A xvj de dit rebere de Jaume
Soler de St Sadurni ab Magdalena
donzella filla d'en [illegible] ll iiij s

1569

febrer

6

A x de dit rebe de pera
rigol de gordiola ab joana
donzella filla den
Garg(?) arnau de st. quirze
sa rossa   ll iiij s

Dit dia rebe de joan
aguilar de lo reny ab jau-
ma guera vidua   ll iiij s

A xiij de dit rebe de
joan camponera de
momell ab margarida
donzella filla den marmer
de albinyana   ll iiij s

A xvj de dit rebe de
miquel aguilar de
malgona bis tra de bapel
ab geulaya rosques vidua
de jordi de pera tory   ll iiij s

Abril 1509

A xxviij dit dia rebere de
Barth[omeu] Julia de Subirats ab
Eulalia donzella filla de Jutia
Sancet de Gelida .... ll iiii s

Dit dia rebere de Joan
Saluj pager ab [illegible] en
la parroquia de Begues natural
della bila de Anlot bisbat de [illegible]
ab Joana Palau vidua .... ll iiii s

Maig

A ij de dit rebere de Barth[omeu]
Artigues de la Sera ab Eulalia
donzella filla de [illegible] Gros de [illegible] ll iiii s

Dit dia rebere de Pera
Jamer de Mallorca ab Angela
donzella filla de Antoni Riquel
de Sobirats .... ll iiii s

1569
maig

7

A xj dedit rebere de Joan Marcal
del bisbat de Leyda ab Joana don
zella filla de n Miquel Beranger
ab Joan ensigers ll iiij s

A xj dedit rebere de Pera
Amigo de Ygolada ab Eulalia
bastida na [illegible] del gorboler ll iiij s

A xiij dit dia rebere de Joan Ata
mauer pager ab Magda
lena donzella filla de n
Guilem Calla de Vilafrancha ll iiij s

A xiiij dedit rebere de Barto
Soler de Moneguer del arq
bisbat de Tarragona ab
Margarida donzella
filla de Salvador Ferron
do de Torroni ll iiij s

A xv dedit rebere de Joan
Patiro del regne de França
ab Joan en Vilarodona ~~de~~
tepidor de Gab Magdalena
donzella filla de + Pau
barber ab Joan en Vilafrancha ll iiij s

mar

A e b dedir rebere de franses
mas del regne de fransa
abitant en vila franca
alba i dozella filla
del + fargar pages abitant en
casa de iu miquel baujo ll iiij ʃ

Dimega rebere de franses
castell pages parroquia
del gornal a angela
lagostera vidua de la
parroquia de santa olivia ll iiij ʃ

A e b j dever rebere de ...
... de la vila del arbos ...
... donzella filla de ...
... pages ... parroquia de
... mar ... ll iiij ʃ

Abril 1569

8

A iij de dit rebere de Jaume garga pages parroquia de Monmelo ab Magdalena dozella filla den Pera Mayner de Albinyana ... iiij ...

A iij de dit rebere de Pera Catala texidor de li ... en St marti ... ab Rafela Gomara dozella filla de Joan Gomar pages de la ... y parroquia ... iiij ...

A ... de dit ... pau Rafegue pages parroquia ... ab ... ma dozella filla den Joan ... pages de la ... parroquia ...

... de pere ... dozella ... bagetjau

Abril 1569

A [illegible] de abril reberem de domengo roger pagès del regne de França e ela [illegible] de [illegible] Baufrayna [illegible] [illegible] ab [illegible] [illegible] ma [illegible] parroquia de castaler ‖ iiij ‖

Maig 1569

[illegible] rebere de Salvador [illegible] [illegible] pagès de la parroquia [illegible] de [illegible] ab [illegible] donzella [illegible] de [illegible] castelar del [illegible] ‖ iiij ‖

A [illegible] rebere de [illegible] pagès del loc de [illegible] parroquia de Sta Maria de Belver ab [illegible] donzella de [illegible]

A [illegible] rebere de Pera [illegible] pagès de la parroquia de [illegible] ab Franscesina [illegible] del [illegible] de St Martí [illegible] ‖ iiij ‖

1567
maig

9

A 11 de dit rebere de Jaume Torrent
mariner abitant en la vila nova
ab Elisabet donzella filla d'Algorta — ll iiij s

It. rebere de Monserrat Costa
pages de aquesta vila ab Angela
donzella filla d'en Genis Rem
Ricardo q. cors de la vila nova — ll iiij s

It. rebere de Joan Carreras pages
ab Magdalena donzella filla
de Antoni Cabanyes ... de la
mar de la vila — ll iiij s

It. rebere de Bernat Torrents
pages ab ... viuda
... de la vila nova — ll iiij s

It. rebere de Miquel Gaso pages
ab Eulalia donzella filla de
Magi Torrents q. de la mar de la vila — ll iiij s

Dit rebere de mesna gabriell alegrer
albarer ab ~~sal~~ gelj faber jovens
vidua vez de la vila nova   ll iiij s

Juny

arbos

A j dit dia rebere de andreu
castelis pages ab na magdalena
donzella filla den pera rob...
boter de la vila del arbos   ll iiij s

Dit rebere de Jo.m cerda
parayre de la parrochia
de st Jaume dels domenys
ab magdalena donzella filla
del q. en Jaume gualpapaire
de la vila del arbos   ll iiij s

Dit rebere den pera vidal
pages del loch de baltierz ab
gelj faber vidua filla den
monserrat canzeles   ll iiij s

1569 10

a rebere de Joan moraso parayre ab eulalia pastilla en lauro — ll iiij ß

a rebere den bart.° domingo pages dela parroquia de castellar ab eulalia donzella filla den gonj myquel alias pigarigis del vent lauro — ll iiij ß

a rebere den Jaume miquel arbaser ab caterina donzella filla de anthonj castaller sastre de sabadell — ll iiij ß

a rebere den Joan bguet alias romeu sabater del regne de franca ab na margarida donzella filla de anthonj llagostera pages del arbo — ll iiij ß

[1]2 1569

Dit rebere de simeon marugar pages ab Juana crepella vidua. ll iiij ß

Dia vij de dit rebere de Joan parst ab Jmar en st cugat ab Joana donzella filla de antoni inasco de st cugat ll iiij ß

A viij de dit rebere de mafia ferra del bandel ab magdalena donzella filla de ll iiij ß

A ix de dit rebere de peralla gossera ab Joana donzella filla de Jaume canyelles de la carrer de st marsa roigs ll iiij ß

Lxxx 1569

11

A xxiij de dits rebere Joan garau Franses ab Caterina donzella e filla de Pera Soler del Vandell ff iiij s

Dit dia rebere de Baltasar Timpo vadyer dela parroquia de Mataro ab Tomasa donzella filla de Joan Costa pages q° del bisbat de Elna ab jaum en Monmenol de Noya en casa del Sr Don Francesch de Rocaberti ff iiij s

A xxv de dit rebere de Joan Esquella parayre ab Joana donzella filla de Miquel Carreras calabrigf ff iiij s

ang[illegible]

A ee de dit rebem de magi palau pagès dela parroquia de belum ab Joana donzella filla de barnat urgel pagès dela matexa parroquia ... iiij s

A ee iiij de dit rebere de ramon carreter pagès del regne de franca del bisbat de arct ab jr ... en la parroquia de castaller abanera y ... ma de castaller ab ... moraona vidua ... ab ... en la parroquia de st Jaume dells domenge ... iiij s

Dit dia rebem de ... ab ... de ... castaner ... del ... pagès ...

A XX de dit rebem de
Joan Correger del regne de França
Ciclan de Comenja — mayner ab Joana Sentabilla
de Sinjerrat ab Eulalia dorzella
filla et Joan Pallarès ab [illegible]
en casa d'en [illegible] Telligas — ss iiij d

Dit dia rebere de Joan Rosell
pager del regne de França
del bisbat de Gen ab Joana
en lo loc de Celrà ab mon
Serrada dorzella filla d'en
Joan Marquer pages del loc
de Celrà — ss iiij [illegible]

A XXIII de dit rebere de
monsenyor [illegible]
[illegible] ab Eulalia dorzella
filla d'en Joan [illegible] Perecep — ss iiij d

Juliol

A i de dit rebere de Jaume
clara muns de ponsons ab
marquesa filla
de mes na farrer sastre de
dit loc tt iiij ß

Dit dia rebere de angorij
sola del vandell ab violant
dorzella filla de clymens
~~rosse~~ figueres del vandell tt iiij ß

Dit rebere de monsenar
figueres del vandell ab
magdalena filla de
angorij sola del vandell tt iiij ß

A v de dit rebere de angorij
monsenar manosei
ab fransesca dorzella
filla de pera queralt
paraire tt iiij ß

Jhs Maria

A ... de dit rebere de bart.º vgell de balner ab Joana dorzella filla de Joan Sans de cala sell ... iiij s

A ... de dit rebere de Joan Ollec del bisbat ab Joana dorzella filla de pere ... de la ... parroquia ... iiij s

Dit dia rebere de ... ab ... madorzella filla ... de miquel ... de la ... villa ... iiij s

A ... de dit rebere de ... blanquer ... de la vila ... ab Colomina ... dorzella filla de ... pages ... iiij s

13

Juny 1569

A [illegible] de dit rebere de lu[illegible]
cabessa fuster ab +
dorzella filla de + vj
Pera de la paroquia de
Corrom ll iiij s

A vj de dit rebere de Geroni baquer
pages del orsiges paroquia de la
[illegible] ab angela andreua [illegible]
de l'orsiges y paroquia de la [illegible] ll iiij s

Dit dia rebere de Joan Jaume blan
quer ab dorzella
filla de m[ossen] andreu bançal ll iiij s

A [illegible] rebere de miquel
cornelles blanquer ab +
dorzella filla de en Joan Sarria
canablanquer ll iiij s

A [illegible] de dit rebere de miquel
simo ab eulalia dorzella
filla de en antoni [illegible] ll iiij

Juny 1569

14

A ebyde dit rebe ... de m[ossen]
francesc farnedo ciru[rgia]
en medissina ab la
Segnora donzella
filla de m[ossen] miquel laurador
q[uondam] aporacarij ... j ℔ iiij s[ous] ...

A xpdedit rebe de
geronj soferstaplata
ab joana donzella filla
de n[ostre] ... vinyes scivaler ... ℔ iiij s[ous] ...

Dit dia rebe de pere
pala ... pages de la parr[ochi]a
q[ue] ... de s[an]t jaume dell[s]
domenys ab ... aguylar
vidua de la parrochia
de lo ... ℔ iiij s[ous] ...

A ... dedit rebe de
... pages de ...
... bos bar de ... ℔ iiij s[ous] ...
... ab ...
donzella filla de pere roger
pages ... en la ... [illegible]

Juny 1569

A Dijous di dit rebere de andreu ferrer pagès de la parroquia de st Feriol dels domenys ab joana donzella filla den pau sarraga pagès del terme del orrigol y parroquia de la bisbal   tt iiij s

Dit dia rebere de barthomeu mayral pagès del terme del orrigol ab coloma donzella filla del sobredit sarraga   tt iiij s

Juliol
1569

A de dit rebe de arnau font cas... del regne de França ab... en casa del s.or don franses de rocabarti ab margarida donzella filla de ... ... del bisbat de girona ab... en la casa del s.or don franses de rocabarti   tt iiij s

+

Juliol
1569

A iiij de dit rebé a d[illegible] +
[illegible] c ab la viuda +
filla de [illegible] Miquel
[illegible] fuster — ll iiij ß

A v de dit rebé de Antoni
[illegible] pages de la parroquia
de [illegible] ab Eulalia donzella
filla de Joan [illegible] — ll iiij ß
a [illegible]

A v de dit rebé de [illegible]
[illegible] pages ab [illegible]
en [illegible] la [illegible] ab Agnes
donzella filla de +
[illegible] a [illegible] — ll iiij ß

A [illegible] de dit rebé de Gabriel
[illegible] ab [illegible]
[illegible]
[illegible] — iiij ß
[illegible]
[illegible]

Juliol 1581

A [illegible] de dit rebere de Damia
Corjer pajes ~~ab [illegible] en la~~
bis bat del regne de franca ca
de la bila de [illegible] bis bat
de [illegible] sab Joana en
la bis bat [illegible] donzella
filla de [illegible] pajes de la bis bat ff iiij ℔

Dit dia rebere de Joan [illegible]
pajes de la parroquia de puig [illegible]
ab paula donzella filla de [illegible]
del [illegible] de la bis bat ff iiij ℔

A [illegible] de dit rebere de
Jaume [illegible] pajes de la
parroquia de [illegible]
de [illegible] ab magdalena
donzella filla de [illegible]
[illegible] de la [illegible]
parroquia de [illegible] ff iiij ℔

juliol 1567

16

A xxj de dit rebere de
Joan Cesopages del regne de
França del bisbat de
courses ab joana en la
paroquia de castellet ab
margarida donzella filla
den Jaume rosel de torrelles
del terme y paroquia de
castellet ... ij ℔

A xx de dit rebere de
~~franses galfon~~ jorn pages de la paroquia
de selma ab cecilia donzella filla
de Car... ~~farrer~~ q. de la mase
ta paroquia ... ij ℔

A xx iiij de dit rebere de
miquel vidal pages paroquia
vila del vendrel ab violant
llorensa vidua ab joana en la ... iiij ℔
paroquia y lo ... de calafell

Juliol 1569

A xxvj de dit rebere de Joan
claramunt pages parroquia
de sta margarida ab caterina
dozella filla de + guiltera
yo pages de la parroquia de st pau tt iiij s

Agost 1569

A j de dit rebere de antoni fornau
pages del regne de frança del
Gisbert de cossarans de la vila
de alos ab ysabet dozella
filla de antoni ponzo de oyangola
de la parroquia de fore tt iiij s

Dit dia rebere de pons ferrans
pages ab jovent en la parroquia
de bonare natural de ...
ab violant filla de la viuda
de la parroquia de bonare tt xvj s

A onze de dit rebere de Joan
Vgues pages parroquia de la ...
ab ... dozella filla tt iiij s
de Joan ... de dita parroquia

agost 1569

97

A quatre de dit rebe ... de miquell claramunt pagès de la vinova ab Ysabet ... lopis vidua de la vila de Alguer ... iiij ...

Setembre

A ... de dit rebe ... de ... rossell ... pagès de la vinova ab Ysabet donzella filla de ... pera rossell pagès de la mateixa vila ... iiij ...

Dit dia rebe ... de pera ... rossell pagès ab una masiana donzella filla de peramio de la vinova ... iiij ...

Mes rebe ... de ... gordo ... ab Joana ... filla de ... chimenes alegrer ... de la vila nova ... iiij ...

Mesre bere de mossen ferrer
ortiz pages ab jurament
en lo terma de valls la
noua ab gelisabet don
zella filla de bart°
canyeller pages del mateix ll mj 9
terma

Setenbra

Any decers rebere de antoni
ferrer pages de la parroquia
de forp terma de torello ab
gelisabet donzella filla den
mossen anferrer ab jurament ll mj 8
en lo loch de torello

Dimarts rebere de joan leopart
texidor de lana del regne de
francia de la ajuntar de mon selva
ab hieronima donzella filla de nt
tores saur ab jurament en la parroquia
y loch de ponie ll mj 9

Item a [illegible] dit rebere de anjo	18

Monserrat ~~peraguera~~ pages de la
parroquia de Castanyada ~~Portmony~~ ab
Magdalena donzella filla
den Soler q[uondam] de Castar blanquer
parroquia de sta Margarida tt	iiij s

Item a dedit rebere de Jaume
Castellvi pages de la parroquia de les
Gunyoler ab Monserrada
donzella filla den Saluador
Marti de la Marega parroquiatt	iiij s

Dit dia rebere de Joan Nagret
del regne de ~~França~~
de vila franqua bilbaule
cosur ab [illegible] vidua
de la parroquia de Castellet tt	iiij s

Novembre 1569

Dimecres rebem de Joan Tocabeu
pager del regne de França
de la baronia de ~~bot~~ Benvila
del bisbat de Genes ab Catarina
dorzella filla den + Soler [illegible] ab
[illegible] al morgor [illegible] [illegible]
st Feliu [illegible] iiij s

Dit dia rebem de Francesc
Sicart pager [illegible] en la
parroquia de Bellvey ab
Joana dorzella filla de +
Gineda q. d. Jeroni [illegible] iiij s
parroquia

Dimecres rebem de Pere Aguiles
[illegible] ab Jeronima donzella
filla de Joan [illegible] pager
de la parroquia de Sant Pol iiij s

A viiij de setembre rebem de
Andreu [illegible] pages parroquia de la
[illegible] ab Joana Cornella viuda iiij s

Sarentia 1569

19

A a x ij de dit rebem

Jaume — de Jaume pages de la parroquia de Albinyana ab paula donzella filla de Jaume Pelau de Lorens parroquia de puigtinyos — iiij s.

Cancelat

Dit dia rebem de bener ... pages de Albinyana ... parroquia de ... donzella filla de ... de la parroquia de ... — iiij s.

A xviij de dit rebem de Joan Tener pages de la parroquia de Vila rodona ab ... donzella filla de Gaspar Soler pages del loc de Rodonya — iiij s.

Novembre 1569

A XVIJ de dit rebere de Antonj
Soler pager abitant en lo terme
de sta maria de Belver y p-
arroquia ab eulalia dongella
filla de r Cassany q pager
abitant ~~[illegible]~~ en vilalta
parroquia de Valformosa ll iiij s

A XXIJ de dit rebere de cli-
ment Sendra pager de la
parroquia de Selma ab colomma
dongella filla den p. Baucç o
figueres pager del mallen de la
marca de la parroquia ll iiij s

A XXX de dit rebere den pera
mira mesna de caler de la vila
del vendrel ab magdalena
dongella filla den francesc
primera fuster de la mateixa
vila ll iiij s

octubre 1569

20

A e de octubre rebere de pera ranamos pages de la parroquia de st marti sarroca de [illegible] dozella filla den [illegible] de la grayera de la parroquia de calafell ... iiij [illegible]

A e vuyt dit rebere de Joan [illegible] de [illegible] de margarida dozella filla de pera marti [illegible] ... iiij [illegible]

A [illegible] rebere de Joan colomer pages de [illegible] la carriada [illegible] de la parroquia de vall formosa ... iiij

[illegible] rebre de Jaume ferrer pages dist pera de [illegible] [illegible] fransina dozella filla den [illegible] de la [illegible] per [illegible] ... iiij [illegible]

novembre

A rebere de Joan mique
pages de la parroquia de
calaf ab Elisabet dorzella
filla den ... alegret de la
parroquia de la ... ... iiij s

... rebere de monserrat
de ... ab ...
... dorzella filla den ...
... pages del mas ... ... iiij s

A rebere de ... ...
pages de la parroquia de castells
ab francesca dorzella filla de ...
... de la parroquia de ... ... iiij s

A rebere de Joan miquel
... del ... de ...
... ab ... dorzella
filla den Joan ... de la mare ...
... ... iiij s

A ee de rebere de Joan coyna pages del regne de França del bisbat de gener ab Gironnen habitant la noua de la parroquia de la guilera ab Joana donzella filla den Joan diego pages de la mateixa parroquia. ll iiij ß

A eexij de rebere de bartran puyol pages del regne de França del bisbat de yuer ab Gironens habitant la França ab Caterina ramona vidua a Gironen la qual vila ll iiij ß

A a eexiij rebere de miquel alayo regidor de Girona ab Esperança donzella filla de mestre pela sant rul ... fuster ll iiij ß

Dit dia rebere de masia entrada tapador de la parroquia de [illegible] ab Caterina donzella filla de anton doman ll iiij ß

no enlia

A xxvi celebrà de
Pere Sadorni pages natural
de Col de Leguer ab Jeroni en la
parroquia de St Jaume dels
Domenys ab Neus donzella
filla den Roqua de Leges
de dita parroquia — Assit iij ll

A xxx re lebrà de Joan Palau
pages de la parroquia de St Jaume dels
Domenys ab Peliyana donzella
filla den Joan Bargalo de la
parroquia i loch de Albinyana — A iij ll

A dit dia celebrà de Jaume
la Fauresa pages del regne de
França del bisbat de ... ab Jeroni
... en lo ... de
Cavaller ab Elisabet donzella
filla den Franci Pera ab Jeroni
en lo ... de la Badat — Assit iiij ll

Desembre

A 4 reberen de pau fabregas
pages del loc pedalbo del arcabisbat
de tarragona ab joana donzella
filla den marcu farga pages
de la parroquia de tro niell ll iij s

A a 7 dit dia reberen
de jaume guell blanquer ab
angela donzella filla de t
soler q. pinatix ll iij s

Dit dia reberen de pere roig ker
paraire ab cathalina donzella
filla den francesch barnadas ll iij s
tixidor de

A a 14 reberen de
Joan monserrat pages
de la parroquia de vall
formosa ab cecilia gasia
donzella filla den
raciano de la sepultura ll iiij s
parroquia de st miquel

Desembre

Diumenga a XIIII de desembre de 1577 pagès de la parroquia de la Vilal ab Isabel Gilbert donsella filla de ... Pasqual de la Gonquosa parroquia de Momel ... ll iiij ß

A XX de dit se varen dexar ... sastre ab ... en la vila nova del regne de Fransa del bisbat de Gen ab Magdalena Monserrada farrar vidua de la vila nova ... ll iiij ß

A XXVIIJ de desembre se varen de Joan Yera pagès y pastor del regne de Fransa del lloc de St. Martí del bisbat de Comenge ab ... Lluisa Monsera vidua muller que fonc de ... de la Vena del regne de Fransa de la Guia y bisbat de Pamies ... ll iiij ß

Dit dia rebem de francesc
negociacer del regne
de França del bisbat
del sant papa ragolet
ab caterina filla de joan
juglar carbonell del bisbat
de pamies ll iiij s

A ij del mateix rebem de joan
guirades paraire del terme
de piera ab [illegible] del terme
de tarrassola ab margarida
donzella filla den joan sarda
de tarrassola ll iiij s

Dit dia rebem de [illegible]so an
dominigo ~~[illegible]~~ garriga
pages parrochia de mont ragut
ab joana donzella filla de
joan soler de lagosterara
terme y parrochia de portell ll iij s

7

A xx de setẽ
de Joan Vilella pages del regne
bis ca lle ~~[illegible]~~
de França ~~atagnador~~ habitant
en lo terme de Caystalet ab
Agna donzella filla de Pons
Ferrer pages del terme y parrochia
de Casselles — lt iiij s

A xxiiij rebere de
Joan Vilanova ragoler
ab Coloma donzella filla
de Joan Palau q° pages de la
parr[illegible] — lt iiij s

A [illegible] rebere de
Jaume Sarda pages habitant
del Domenys
en lo terme de St Jaume ab
Caterina per les vidua habitant
en dit terme — lt iiij s

Dit dia rebere de Joan maymo
parayre ab geronjma donzella
filla de mena pera ca bra[illegible] tt iiij ß

A [illegible] rebere de monserra
miro [illegible] ab agna donzella filla
den andreu parayre tt iiij ß

A [illegible] rebere de
baltz bernan pages de la parro
quia de [illegible] ab Joana donzella
filla den pera voig de la mateixa tt iiij ß
parroquia

Dit dia rebere de [illegible]
guerau pages de la parroquia
de [illegible] ab angela donzella
filla den frances gavalda q. pages tt iiij ß
de la parroquia de [illegible]

Janer 1570

A a m - rebere de simon
volon pedrenyaler ab magda
lena dozella filla de n salvador
rosel q. pages de la parroquia de la
vir — ll iiij ß

Dit dia rebere de anthoni
muner pages de la parroquia
de ... ab ... dozella filla
de n pera sama pages q. de la
vila de ... — ll iiij ß

Dit dia rebere de cristofol
... pages de la parroquia
de c. ... del bisbat ab
angella camp ... vidua — ll iiij ß

A ... rebere de antoni four
del bisbat de ... ab joanna
four dozella de ... four de
... — ll iiij ß

Dit dia rebere de ... ab
monserrada vilar filla de
st pere de ... — ll iiij ß

Dimecres 15 [illegible]

25

A vy de dit rebé de Joan cara de ylbis [illegible] ar de [illegible] la carabanna donzella filla de arnau merl [illegible] en la parroquia de castellet — A iiij [illegible]

Dit dia rebé de pere benegui mayner d'ab angella fan [illegible] viduda [illegible] ab [illegible] Singer — A iiij [illegible]

A [illegible] de dit rebé de elimen [illegible] de [illegible] ab elimenta donzella filla de [illegible] — A iiij [illegible]

A [illegible] de dit rebé de pere [illegible] del regne de França ab magdalena donzella filla de gabriell [illegible] de [illegible] — A iiij [illegible]

Dit dia rebé de Joan [illegible] de [illegible] ab magdalena donzella filla de Joan [illegible] de [illegible] — A iiij [illegible]

Gener 1570

Dit dia rebere de baltasar sole de bruguera ab Elisabet donzella filla den Joan duran de barzeres — ℔ — iiij s

A tres de dit rebere per bernat cap many ab catarina filla de honorat vives de la vila de st visent ara ab janer en barçalona — ℔ — iiij s

filla rodona. — rebere de lorens vives ab Joana filla de Joan garalda pages tots de la rodona — ℔ — iiij s

vila rodona — rebere de Joan batlle ab angella donzella filla den Joan feliu q° tots de la rodona — ℔ — iiij s

febrer 15[illegible]

26

A iiij de febrer reberem de
Barthomeu Ferrer pages ab Eulalya
Font viuda de la parroquia
de la Roca ll iiij s

A v de dit reberem de Joan
Miquel Ferrer rapidor de Sj
del bisbe de Llorens ab +
donzella filla den Rafel
de la [illegible] pages
parroquia de St Jaume
del [illegible] domenech ll iiij s

A vj de dit reberem de Joan
Amaller pages de la parroquia
de Selma ab Magdalena
donzella filla den Gabriel
Guylera [illegible] pages de la parroquia
de St Bisan ll iiij s

A xxij de dit reberem de
~~Joan~~ Lorens Guyllera
pages de la parroquia de St
Graus ab Joana donzella
filla de Joan Amaller parroquia
de Selma ll iiij s

Abril 1570

A [illegible] de dit rebere de mi
Pera pons apotecari ab
la senyora maria angela
castellona donzella ll viij s

Dit dia rebere de francesc
ferrer repicador de lana
ab Jeanrenti la francesca ab
Geronima donzella filla
de Antoni mascaro q° [illegible] ll iiij s

A xxbij de dit rebere de
Sebastia Vileta sabater
ab Joana donsella filla
de Joan Comia sirurgia ll iiij s

Dit dia rebere de Sebastia d sadorn
ab Angela [illegible] fema viuda
roy del [illegible] ll iiij s

A y de dicte rebere de gaspar
mercader pages de la[s] Fladet
arboç ab magdalena dozella
filla den joan miquel del ter
coronas obligat de drap de la
Esquibela — ll iiij s

A vij rebere de Carrerat
Miquel joan parroquia
del Nost de Tona na Catherina
dozella filla den barzo fo pelat
vendrell — ll iiij s

A x de dit rebere de Joan
Capiol parroquia de la Bisbal
del arboç ab geli[?] pbre
dozella filla den Franses
Rovira pages de la parroquia
de gaia — ll iiij s

D ix de dit rebere de andreu
rovira pages de la parroquia
de gaia ab angela dozella
filla den barzo capiol parroquia
de la bisbal del arbo — ll iiij s

Abril

A ... rebere dels aun[...] del ... del regne de franca del ... de cors ab angelo ... vidua ... a ... en ... ...

A ... rebere ... paraya ab ... madonzella filla de ... ramon ... ... lb iiij s

A ... rebere de ... marti ... ab ... en la parroquia de ... margarida ... vidua lb iiij s

A ... rebere de ... de la parroquia de ... ab ... vidua ... per ... lb ... s

 28

A iiij de dit x levá de manu
fransesc pages de la parroquia
de mon mel ab joana dozella
filla den batt tortasanç
de la parroquia de calafell   A   iiij ꝑ

A a vij de dit lo ... de ...
baiga pages ab joana en
lab... la del ... andres ab +
rosella vidua   A   iiij ꝑ

A a ... de dit ... de ...
... pages ab joana
dozella filla den pera ...
de ... tors de la ...   A   iiij ꝑ
parroquia de st martí ...

A ... ... de joan ...
ab margarida ... ro
meua filla de romeu y
tors de la ...
y parroquia de granagarda   A   iiij ꝑ

— xij

A Ee de pedro rebere de
marc miquel pages del
terme parroquia a bella
teja sofrena vidua
tor de la parroquia de la ℓℓ iiij [illegible]
bella

Dit 17

A [illegible] reals rebere de Joan
Vagosiera ab [illegible] de le
na donzella filla de en Joan
garriga de la [illegible] ℓℓ iiij [illegible]
tor de la parroquia de [illegible]

A [illegible] de dit rebere de condicia
Joan costa pages del regne
de franca del [illegible] de
Lorena ab condicia mitgany
vidua [illegible] ab promes [illegible] ℓℓ iiij [illegible]
[illegible] la franqua

l'any

29

A xxvj de dit rebere de Joan r[illegible] pager de la parroquia de St Fost ab Fransesca donzella filla de Visens Calabuig de la parroquia de St Marti

A 8 de dit rebere de Fran[ces]ch mir[illegible] o Martí [illegible] ab Caterina donzella filla de ~~[illegible]~~ Borja [illegible] de la vila de [illegible] — ll iiij s

A [illegible] rebere de Bernat [illegible] de [illegible] pager misatge ab [illegible] en [illegible] de la [illegible] ab [illegible] — ll iiij s

[illegible] [illegible] de [illegible] [illegible]

A ij de dit rebere de Joan mascaro
pages ab paula donzella filla den
Jeronim zevar de la granja
tort de la parroquia de sta
margarida — lt iiij ß

A [illegible] rebere de pau miquel
pages de la bisbal de bona ab
[illegible] en la parroquia de calaf
ab eulalia fernandez donzella
[illegible] en la parroquia de castelles — iiij ß

A [illegible] rebere de lorens [illegible] pages
ab paula donzella filla den [illegible]
del lloc de [illegible] parroquia de
[illegible] — lt iiij ß

[illegible] rebere de mn miquel bartomeu
ab la senyora margarida donzella
filla de mn pere [illegible] mercader — lt viij ß

A xi de dit rebere de Antoni Torres pages ab Joana [illegible] en la parroquia de [illegible] vidua muller que fonc de [illegible] del fau pages — ll iiij s

A viii de dit rebere de [illegible] compre[illegible] del regne de França del [illegible] ab [illegible] parroquia de st [illegible] ab [illegible] en la parroquia de [illegible] — ll iiij s

A [illegible] rebere de Gabriel Mara pages ab [illegible] Cardona [illegible] rebe la [illegible] la nobia. — ll iiij s

A [illegible] de dit rebe de Miquel Pol [illegible] de lo [illegible] ab [illegible] Comella filla [illegible] — ll iiij s

Sarcu-bra

A x dedit el b. e. c. de amador
ravanna et gaset a bcaronya
[illegible] y della filla [illegible] ma[illegible] delle
plasca [illegible] de la parroquia
de st pau de ordal ... iiij s

A ij dedi rebere de [illegible]
[illegible] ab la filla
den [illegible] roqa [illegible] dels [illegible] ... iiij s
Dit dia rebere de ma[illegible]
roqa a geronyma sa dita filla
[illegible] de la parroquia
de st miquel de [illegible] ... iiij s

4

Llj senyal de Vyla rodona

Itm rebere de Joan Feriu(?) de
rodonya ab la criada
de en Tamarit ll iiij ß

Itm rebere de Ponce del
mas Lorens ab la
donzella filla den Figueras
del Maslleu(?) ll iiij ß

Itm rebere del den Requesens
de la pobla Rossa ab la
donzella filla den Joan del
mas B[illegible] ll iiij ß

Itm rebere de lo Reus(?) Dalmau
ab la donzella filla den
Micraegla(?) de Puiggrinos ll iiij ß

Itm rebere de Joan Ferrer(?)
ab la ser(?) ... den Mas-
nou de Puiggrinos ll iiij ß

Itm rebere de Joan Marginet(?)
de Puiggrinos ab la filla
den Bonamat de Puiggrinos ll iiij ß

Item rebere de Joan stadella del ~~puig ...~~ mo gabla filla den vydal ... de lora — ll — iiij ŝ

Item rebere de guy ... ab Joana donzella filla den ... solera de bisla rodona — ll — iiij ŝ

Item rebere de anthoni ... ab la filla den solar de monet — ll — iiij ŝ

Item rebere de pera soler ... ab Joana donzella filla den miquel ... ... de b[i]sla rodona — ll — iiij ŝ

Item rebere de ... ... ab na brsula donzella filla den ... ... de ... — ll — iiij ŝ

Item rebere de ... ... de puig ... ab margarida donzella filla den Joan ... — ll — iiij ŝ

Vilarodona

32

Ad rebre de Barth. Domingo del [illegible] Vilarodona ab Barbara donzella filla den ~~[illegible]~~ lagosiera de la parroquia de Montmell — mar c ll iiij s

Ad rebre den Bernat Guinovart del mas den Gonga quondam ab Elisabet filla en Barth. Bona nat ll iiij s

Restes Benat Masden y Joachim Sans preveres beneficiats [illegible] obtenen [illegible] en la Seu de [illegible] de Mn. Joan Ximeno prevere benet. en la Esglesia de Vilafrancha de Penades per manament del Senyor Canonge Joan [illegible] signata [illegible] ll ij tt x s [illegible] per consentiment signada una licentia de esposalles [illegible] donades en lo deganat de Penades [illegible] de octubre de 1509 sub [illegible] xi de setembre de MDLXX [illegible] vint y quatre sous [illegible] de octubre MDLXX —

L ij tt x s

1567

Aoepra

A iij de dir rebere de pera rapejo
pager de la parroquia de fore
ab juramen en lo ser mo de st
marti ab fransesca donzella
filla den marcu ruffegui de
st marti sarroqa A iiij ℓ

Diumenja rebere de gaspar soler
del ser mo de st marti ab
joana donzella filla del dir
marcu rossegues rost dela
parroquia de st marti A iiij ℓ

A v de dir rebere de simeon queralt
pager de st e lasma ab joana
donzela filla den joan mestra
del gornar A iiij ℓ

A viij de dir rebere de pera cayrumja
dell regne de franca de bu iar de
tolosa ab catarina donzela filla
den pera moiaro A iiij ℓ

noembre

A x de dit rebere de monserrat — 23
canals pages de lliçà ma de gelida
ab monserrada donzella
filla den myquel queralt — st — iiij £
qº pages de st sebastia

Dumenge rebere de bastian
Jubero carnicer del regne
de navarra ab ō mado
catherina bilaran del regne — st — iiij £
de arago

A xij de dit rebere de domen
yo domingo del regne de
França del bisbat de
genes de la bila de mallela
ab salvadora catalena
donzella filla de + casadeu
parayre de la bila de aulot — st — iiij £

Dit dia rebere de marcu dijna
della de la parroquia de st joan
de ardebus lar de uya ab mon
serrada trancala de les grangoles st — iiij

1570

Item a dit dia rebere a antoni
bel mont de la dita [illegible] del lorbo
ab Joana dozella filla den
toni ro[illegible] de la parroquia
de st miquel [illegible] de moneli — tt iiij s

Dit dia rebere de antoni
banosa del ban d[illegible] ab
[illegible] — vizella bidua — tt iiij s

Item iij de dit rebere de pera
soler pager del regne de — [margin: [illegible]]
franca ab [illegible] en [illegible]
ab eufrasina ~~dozella~~ rogera
de la parroquia de casteler — tt iiij s

Dit dia rebere de Jaume balla
de casteller natural de
[illegible] ab caterina
dozella filla den barnar
clara de casteller — t: iiij s

A [illegible] rebere de miquel pu
jol de ribes ab eufrasina
dozella filla den ramon
[illegible] de ribes — tt iiij s

Dit dia rebere de miquel [illegible]
[illegible] del terme de st [illegible] ab
[illegible] dozella filla den
toni castell [illegible] castel nou — tt iiij s

A xxij de dit rebere de Joan Sert(?)
pages del rei nre S.r mos ij
sarrogat ab Graçia donzella filla
den Bat.o Cafeny(?) del reina(?)
de Foie — ll iiij s

Dit dia rebere de Bart.o Sofer(?)
pages del dit rei nre S.r mos ij
ab Eulalia Cesquey(?) vidua
del rei nre de Foie — ll iiij s

A xxx de dit rebere de Jaume
Clar(?) aguylar pages del rei nre de Castella
ab Magdalena Colomera vidua
del reina de S.t Mari sarrogat — ll iiij s

Dit dia rebere de Simeon Surrez(?)
pages ab Eulalia donzella
filla de mos Borgalo(?) ... de la
parroquia de S.ta Maria de
Rubelles — ll iiij s

A xxviij de dit rebere de Joan
Goball del regne de França ab
Jeronima donzella filla den
Pera Roig de la parroquia de
Rubeles — ll iiij s

Desembre
1571

A i rebere de Joan Domingo
[illegible] mas de la rodona
[illegible] ab Montserrada donzella
filla den Jordi Vanrosa [illegible]
[illegible] del terme de Momet — ll iiij s

A v rebere de Francesc Privo
pages de la parroquia de St Pere de
Ribes ab Coloma donzella filla den
Jordi [illegible] de la parroquia de St — ll iiij s
Pau

A viij rebere de Geroni Leopart
pages de la parroquia de St Jaume de
Vespa ab Montserrada donzella filla
den Jaume ~~Joan~~ Ferrer [illegible] — ll iiij s
de St Sadorni

A x rebere de Tomas Virgili
pages de la parroquia de [illegible]
ab Angela donzella filla den [illegible]
[illegible] — ll iiij s

A [illegible] rebere de Magi
Ferrer del Bosc de Lorens
ab Francesca donzella
filla den Pera Rocha de St — ll iiij s
Pere

A ciiij rebere de Jaume Busquets pages del
terme de lo bu bat ab en Velia donzella
filla den Jorgi Joy pages del mateix terme

ll iiij s

—

A ciiij rebere de Magi
Palau pages de la parroquia de
St Salvador della ... ab
Francesca donzella filla de Lleris
Pari pages de la mateixa parroquia ll iiij s

A cex rebere de Joan Borrel
pages de la parroquia
de St Joan ab Agna
donzella filla den Joan
Romeu del Bander ll iiij s

Dit dia rebere de Jaume
Torrell pages dels ab Montserrada
donzella filla del ...
meu ... de la mare ... ll iiij s
... —

cex

Aço rebem de Joan
Canyelles pagés del loch de Albinyana
ab Francesca donzella filla den
Joan Roig del Vendrell — iiij ℓ

ara
Item rebem de Joana Calaf
ab Joana donzella
[illegible] filla de [illegible] Amat pagés — iiij ℓ

[illegible]
[illegible]
[illegible]
[illegible] — iiij ℓ

Janer 1571
Item rebem de [illegible] Janer
ab Speransa donzella filla den
[illegible] de la parroquia de [illegible] — iiij ℓ
[illegible]

Dit dia rebem de Joan Rossell de
Torrelles [illegible] filla de [illegible] Calmor [illegible]
donzella filla den [illegible] de la costa
[illegible] de Sant [illegible] — iiij ℓ

1 11)

Sarai
1511

A iiij rebem de Jeroni Sarrier pages 36
de Cuur ab Elisabet donzella filla
filla den Barth. Roig pages de Singer tt iiij s

Dit dia rebem de Simo Roig
pages ab Speransa donzella filla den
Monserrat Sarrier parroquia tt iiij s
de Cabtes

A rebem de Bernat Trauer
de Puig de Alber al Canyar
donzella filla den Jo. Burguet tt iiij s
de la Gironella

A rebem de mossen Rafel
Apolar pages ab Elisabet donzella
filla den Miquel Figuera
de la parroquia de Lorens tt iiij s

Dit dia rebem de Jo. Figueras
pages ab Elisabet donzella filla
den Joan Arslar de la Sobrada tt iiij s
parroquia

Ave rebem de mon Ferrar romeu pager de la parroquia de st miquel de cerdola ab margarida dozella filla den miquel castellvi pager de la sobradita parroquia — ft — iiij ℔

Dit dia rebem de pera pomera pager ab gelisaber dozella filla de dit miquel castellvi pager de la sobradita parroquia — ff — iiij ℔

A xxv rebem de barnabe romanj pager de la parroquia de sta maria de grabuat ab anthonja dozella filla den andreu legpont de la casa noua parroquia de st fadornj — ff — iiij ℔

Dit dia rebem mon Ferrar foret pages parroquia de la bena ab margarida dozella filla del [illegible] andreu legojart — ff — iiij ℔

A xxj rebem de anthonj campanera de les clotes pages parroquia de st maria ab agna dozella filla de anthonj [illegible] de la granzera parroquia de castelfel — ff — iiij ℔

Janer
1571

37

A vere ~~[illegible]~~ rebere de Joan
carreres pages ab Jonim en la
parroquia de st miquel de cerdda
ab caterina [illegible] dona
ab Jonim en la ~~[illegible]~~ dita parroquia — ll iii [illegible]

A xxiij rebere de pera Baleres
pages de la vyla de moller del
arcabispat de tarragona
ab ~~Joana~~ Joana dozella filla de en
gyles ~~Joan~~ [illegible] croser de [illegible] de
[illegible] pagina [illegible] pages — ll iij [illegible]

Dit dia rebere de pera Ludovi[illegible]
de la parroquia de castellvi ab mag
dalena mercadera y dona
del [illegible] de castelle — ll iiij [illegible]

Dit dia rebere de frances
roqua [illegible] de [illegible] ab [illegible]
geronyma dozella filla de
Jo lernard Albornar de les
ca banyer — ll iiij [illegible]

Any 1511

A xx de janer rebere de Comas romeu del Vendrell ab Ioanna mitjans del castellet parats cara giga de castellet ... iiij ß

Guadalavila rodona

Item rebere de gaspar foguer ab margarida dozella filla den lazer cendros de rodonya ... iiij ß

Item rebere de antoni torrell dels cor... del ... de la ... monet ab paula dozella filla den gabriell farra de lecima dela dita rodona ... iiij ß

Item rebere de joan torrell menor de caseri ab damiana dozella filla den geroni ricart de ... ... iiij ß

Item rebere de pera coral de ... ab tecla dozella filla den joan ... del mas ... ... iiij ß

dissapte a xx de marc

Item rebe de mossen [illegible]
qui [illegible] de la parrochia
de biura ab magdalena
[illegible] vidua de [illegible] ll iiii d

Item rebere de geroni roqua
parayre ab anna donzella
filla d'en francesc clymens
f° ll iiii d

Item rebere de gaspar contreras
pages ab caterina donzella
filla d'en pera salabria q° ll iiii d
[illegible]

febrer
1511

[illegible] rebere de francesc
ferran pages ab joana en [illegible]
del [illegible] vandrel ab [illegible]
[illegible] vidua de la marcepa
vila ll iiii d

Dit dia rebere de francesc lopis
mariner de [illegible]
[illegible] donzella filla d'en joan
[illegible] pages de la [illegible] vila ll iiii d

Abril
1511

35 A xij de dit reberen de
Ejmeno Pasqual pages dela
parroquia de Ribes ab Monserrada
donzella filla den pera Coll
pages dela dita parroquia [illegible] ll iiij s

A xiij de dit reberen de Salvador
Tomas pages dela parroquia
dela Beruta ab Paula donzella
filla de + miquel mesna pages
de dita parroquia ll iiij s

A xv de dit reberen de Salvador
Amigo [illegible] ab Jaume Tabita
de St pera de Ribes de Viller ab +
donzella filla den pera [illegible]
pagesos de dita vila ll iiij s

Dit dia reberen de mena
[illegible] mena de
[illegible] del regne de França
[illegible] ab Mon
serrada [illegible] viuda
del [illegible] parroquia de ll iiij s
Panceres.

febrer
1511

A [illegible] dedir rebere de Joan
lombart pager ab magdal
ena donzella filla den bar
nat salmoy dela parroquia
de romeu venir tt iiij ℔

Dir dia rebere de Joan
[illegible] pager a b franc[illegible]
donzella filla del [illegible] tt iiij ℔

A [illegible] rebere de maria
[illegible] pager al gero
nima donzella [illegible]
[illegible] tt iiij ℔
dela [illegible]

A [illegible] rebere de miquel
[illegible] del [illegible]
de [illegible] magdalena
donzella filla de [illegible]
[illegible]
de [illegible] ℔

39

octubre
1571
A xx de[illegible] rebere de anthoni rocasuls
pages de la [illegible]a de gaulesa ab margarita
donzella filla de t vilaldela
parroquia de sta margarida   ll iiij s

A xxij de dit rebere de salvador
castell paraire ab joana donzella
filla de t   sola çager   ll iiij s

Dit dia rebere de mateu mon
ferrer pages de la parroquia
de la gillera ab geronima
donzella filla de t jo
serda de st felju parroquia
de la bis   ll iiij s

A ult de dit rebere de joan
alegre çager ab francina
donzella filla de antoni joan
alias quingler de la bisbal   ll iiij s

Dit dia rebere de n bartomeu artigues
pages de la parroquia de la bern
ab margarida donzella filla de n
joan marti pages de st fedor ... ll iiij s

40

A xxv de dit rebe de Joan Roija
vadyer del regne de França
a Girona en St Fèlix ab Margarida
donzella filla den Miquel Calbo
pages de dita parroquia ℔ iiij ß

Dit dia rebe de Bartomeu
Cosent pages ab Isabel Solera
vidua [illegible] lo[s] parroquia
de St [illegible] ℔ iiij ß

A xxvj de dit rebe de Joan
Castel pages ab Madona [illegible]
[illegible] vidua parroquia
de Sta Maria del [illegible] ℔ iiij ß

Dit dia rebe den Gaspar
[illegible] pages ab Joana don[zella]
filla de [illegible] pages
[illegible] de la parroquia de St
Martí [illegible] ℔ iiij ß

Dit dia rebe de [illegible]
[illegible] del regne
de França [illegible] de Tolosa
a Girona en [illegible]
ab Magdalena donzella filla de [illegible] ℔ iiij ß
[illegible] pages de [illegible]
[illegible]

A ij rebere de Joan Gaspar ~~mar~~ mercader del regne de França del bisbat de Sarlat ab Caterina donsella filla de Tony Brogueras pages de la parroquia de Sta Maria de Belver — ff iiij d

A b dedir rebere de magi Ribera pages de la vila de Sitges ab Yeronima donzella filla den Baltasar Ber de dita vila — ff iiij d

Dimecres rebere de Sanfeliu Vall mestre de cases del casal [illegible] del bisbat de Vic ab Angela donzella filla den Francesc Pellicer ferrater — ff iiij d

A ij dedir rebere de Antoni Colomer mestre de cases ab Monserrada donzella filla den Joan Carci del Vilar de Lamser — ff iiij d

Dimecres rebere de Salvador Martorell pages parroquia [illegible] de Barsomena donzella filla den Monserrat Vall de dita Castel de la parroquia — ff iiij d

mors 1511

A ... dit rebere de ... fadrin ... de Saint ... de ... ab Francesca donzella filla de + ... de la part que ... castell ... mariol. ... 41

ll iiij ß

A ... dit rebere de ... mosen capellà de la ... ab Francesca donzella filla de ... Bartolo ... de la ... vila

ll iiij ß

A ... rebere de ... Angostines de ... ab ... Magdalena donzella filla de Joan Vigatà ...

ll iiij ß

Dit dia rebere de ... donzell ab ... donzella filla de ... de ...

ll iiij ß

Abril 1511

A ij de dit reberé de clymens Ollet pagès de la parròquia de Mur ab cat(er)ina donzella filla d'en pera colg... pagès de la parròquia de castellet ab son mare en la torre noua ... iiij s.

A vij de dit rebere de bisens serra pagès de la parroquia del bisbal ab magdalena donzella filla de anthoni sirra pagès del dit loc de la bisbal ... iiij s.

A ... de dit rebere de iaume ... pagès ab monserrada donzella filla d'en pere ... de la parroquia de ... ... iiij s.

A ... de dit rebere de anthoni ... de la parroquia de st ... de ... ab andreua fabrera ... de la parroquia de ... ... iiij s.

Abril 1541.

A xxxdedit rebere de pere
sprer pages al[illegible] ... de la sanyga
ab eulalia [illegible] donzella filla
de n franses bir[illegible] pages [illegible]
bisbal — ... ll iiij s

A xx iiij de dit rebere de
anthoni a la many fabrer
ab madona joana borella vidua
tots de la bisbal de l Vandel — ll iiij s

Maig

A [illegible] dedit rebere de pau Vantau
pager ab [illegible] saber donzella
filla d en gabriel [illegible] — ll iiij s
[illegible]

A [illegible] rebere de [illegible] bra
[illegible]
ab tecla donzella filla d en pere
[illegible] de la [illegible] — iiij s

+

A Dijous a ... rebem de Barij
[illegible] pages de la parroquia de la
[illegible] ab Catherina [illegible] donzella
filla den Rotij la sent de la
[illegible] de Ferrer de la parroquia
de [illegible] Marti [illegible] parroquia A iiij s

A Dit dia de dit rebem de Antoni
pages morador de la parroquia de
Sta Margarida ab Mag
dalena donzella filla de Francesc
Ravanno del Pujol parroquia
de St Pau de Ordal A iiij s

A Dit dia de dit rebem de Benedigui la
[illegible] Salmitray e del [illegible]
del [illegible] de Cors ab Joan [illegible]
Puiggrau parroquia de Capeller
ab Antonia donzella filla
den Pau Mascaro pages del Puig
[illegible] de la Sta [illegible] parroquia A iiij s

A Dit dia de dit rebem de Jaume
Ravanto pages de la parroquia de
St Pau de Ordal ab Angela donzella
filla den Clement [illegible] morador de la A iiij s
[illegible] parroquia de Sta Margarida

1.

may

A xxiij de dit rebere de Joan mesina
pages de la parrochia de St pere de la
bern ab maria roma donzella filla
d'en + torrent pages abitant en la
parrochia de Sta maria ll iiij s

A abos

Juny

A j de dit rebere de anthoni grey
pages del regne de franca abitant
en l'arbos ab maria donzella
filla d'en pera [illegible] pages abitant
en dita villa ll iiij s

It rebere de pera pangolafa
~~[illegible]~~ pages ab margarida
donzella filla de antoni papiol
qº parayre ll iiij s

It rebere de pera papiol
parayre ab Joana donzella
filla de andreu miquel qº
parayre ll iiij s

Arbos

Dit rebere de Joan papiol pagese fill de antoni papiol pager ab Fransesca dongella filla den barnat amiguet pager — ll iiij ll

Item rebere de antoni vidal al[ias] miquel fabre ab geronyma dongella filla den Joan gual ostaler — ll iiij ll

Item rebere de monserrat urgel pager de la parroquia de ... ab margarida dongella filla den antoni batlla pager del arbos — ll iiij ll
... dels arbos

Item
di der rebere de Joan Busquat ... ab caterina dongella filla ~~...~~ filla de ... pager de la ... — ll iiij ll

Juny 1571

A xj de dir rebéu de bernat urgel
pager de la parroquia de belver ab
franseca donzella filla de n[?] bar[?]
tolmeu de la parroquia de caselles ll iiij s

A xj de dir rebéu de joan maso pager
ab franseca donzella filla de n
[illegible] de ybers ll iiij s

Dit dia rebéu de joan figuerola
pager ab reca donzella filla
de n monserrat [illegible] de la
parroquia de st crystofol de
[illegible]ma ll iiij s

A [illegible] de dir rebéu de joan
mila pager de la parroquia de
st miquel de [illegible] ab marja
[illegible] donzela filla de n joan
[illegible] pager de la parroquia
de st joan de [illegible] ll iiij s

Dit dia rebéu de joan [illegible]
ab [illegible] bosca vidua ll iiij s

44

Juny 1571

A xj de dit rebere de Juan borel ab magdalena donzella filla den mjn del soff del vandrel A. iiij ß

A xvij de dit rebere de cosma padro dela parroquia de St Jauma dels domenys ab angela donzella filla den pere del gonsar dela [illegible] parroquia de castelij ££ iiij ß

A xxiij de dit rebere de m barthº mascaro aporacarj ab la senyora [illegible] isabet donzella filla de m anthonj vandrel q apotecarj ££ viij ß

Juny 1511

A xxvij de dit rebere de 45
pera miquel fuster ab jaume
crest pera de [illegible] de bellver
ab magdalena ~~donzella~~
[illegible] viuda ll iiij s

Juliol

A vij de dit rebere de Juan
~~[illegible]~~ cucurella pages [illegible]
en la ~~parroquia de~~ roca
crespa ab francina donzella
filla den gabriell miquel
tots de la parroquia de
sta maria de castellar ll iiij s

Dit dia rebere de Juan pujado [illegible]
de la parroquia de castellar
ab jeronima donzella filla den
gabriell [illegible] de [illegible]
parroquia de valformosa ll iiij s

foli 102

A xxij de abril rebere de Juan
Sgoal pages ab caterina donzella
filla de pera Sgoal tots de la
parroquia del Remorell. ‖ iiij ę

A xxvj de abril rebere de
Antoni Boner pages
ab Juana de polayno tots del
regne de francia ab jancz ‖ iiij ę
en la franza

A xx viij de abril rebere de antoni
ravennos de cabrafos ab eulalia
donzella filla den barnat prunera
del arbosar ‖ iiij ę

A ~~xxx~~ primer de maig rebere de
Juan les delapier ab monserrada
donzella filla de Juan Aicart
tots de la parroquia de ~~wbelly~~ ‖ iiij ę

Agost 1561

A iij de dit rebem de barnat vila del pager del arbor ab joana donzella filla den ramon careres pager de la parrogia de castellet ... ll iiij s

A [illegible] de dit rebe(m) de jo(a)n mas(e)da pager ab eulalia donzella filla de jauma marti sas(tre) de calafell ... ll iiij s

Ite(m) dit dia rebe(m) de ingnasi marti doctor en medesina ab lasergra [illegible] filla del q(uondam) mo(n)sen ja(u)ma roig notari ... j ll iiij s

46

1

Agost

A xx de dit rebere de angoix peron
del regne de frança del b[isba]t de cas
de corver abitant en lo terme de [illegible]
vager ab margarida donzella
filla d'en ramon barons de la
parroquia de calafel A iiij ß

A xxij de dit Gabriel de pera
soler pages de la parroquia de
St miquel de cerdola ab t.
donzella filla d'en garau de la
roqua de St mori A iiij ß

Dit dia n'en [illegible]
bayre
voquer del regne de [illegible]
ajustar ab la franca ab
[illegible] donzella filla de
[illegible]
[illegible] A iiij ß

A xxbiij de dit rebere de
pere Puig teixidor de ll
ab geronima donzella
filla de antoni mesina del sigilall
parroquia de St miquel de cerdola A iiij ß

Vilardona

47

Item rebere de gaspar Samer alias galardo de vilardona ab na Juana Basser vinda ... ii ... iiij ß

Item rebere de andreu domingo ab Ysabel dozella filla den Pera dalmau ... ii ... iiij ß

Item rebere de girardo bru pagés ab Ysabel filla de mestra loragari sartre de la parroquia de mo nal ... ii ... iiij ß

Item rebere de pera joan colt parayre de brafim ab na marya dozella filla den Pera bonanat pagés de puig tinyos ... ii ... iiij ß

Item rebere de Joan dalmau pagés ab caterina dozella filla den pera vergili de mas de la Bitlella parroquia de Selma ... ii ... iiij ß

Item rebere de pera planas pagés de vall ab margarida dozella filla filla den Bernat piera del mas de les planas parroquia [illegible] ... ii ... iiij ß

Vilarodona

Vo rebere de antoni mirade pages de puigtinyos ab magdalena raquesens vidua — ll iiij s

Vo rebere de barthomeu pages ab paula donzella filla filla den pere pres de puigtinyos — ll iiij s

Vo rebere den Juan dalmau sastre de castelbo del bisbat de urgel ab ysabel donzella filla den domenge domingo brasser — ll iiij s

Vo rebere de gabriel ferrer pages ab magdalena donzella filla den Juan domingo — ll iiij s

Vo rebere de ~~[illegible]~~ pere bigda ab Juan donzella filla den antoni roger del masg° — ll iiij s

dit a 20 [illegible]

Item rebere de Juan Farrer ab Gelisabet donzella filla den Jauma Guijno[?] [illegible] de Salba — ll iiij s

Item rebere de pera Camelles ab Gelisabet donzella filla den Monserrat [illegible] — ll iiij s

Item rebere de Arrjoni[?] Capiol [illegible] de Puig[?] [illegible] ab Candija niquella[?] — ll iiij s

Tots los sobredits son dits la 20 [illegible]

Setembra

A j de Setembra rebere de Juan [illegible] del [illegible] ab Monserrada 20[?] viuda — ll iiij s

Dit dia rebere de [illegible] [illegible] de legar[?] ab [illegible] del [illegible] — ll iiij s

48

+ 1571

Setembre

A iiij de dit rebere de Caldes / alaman pager de la mare del ... de bic ab Ysabel / la ... donzella filla de / ... de ... ll — iiij s

A v de dit rebere de / Joan ... pager ab / Cristiana viuda ... ll iiij s

A ... de dit rebere de ... / ... ab magdalena / filla den marc guat ll iiij s

Dit dia rebere de pera Joan / guat ab angela donzella / filla den bernat ... / del ... ll iiij s

Nosaltres Guat madeny Joachim sant pere reverent / beneficiats ... menors en la seu de Vich tenim / rebut de mos. Joan Ximenis ... del senyor Canonge / Joan ... ... / quatre llicencias de esposalles ... / ... de ... ... ll iiij s / de ... de novembre ... de setembre / ... per ... de / setembre ... xxx ll x ...

Setembre

A xxij de dit rebem de Peru Boguer pages ab Margarida donzella filla de t[...] que b pages de la parroquia de Lorenç — ll iiij s

Dit dia rebem de Jaume Mas de Alba filla ab Speli Saber donzella filla de [...] carreter de Llinyam — ll iiij s

Octubre

A b de dit rebem de Juan Masnou pages de la parroquia de Bellvey ab Juana Masseua vidua de Mon cado parroquia de Calafell — ll iiij s

A xij de dit rebem de Guillem [...] pages del regne de França del bisbat de Gerona parroquia de St Julia de la Serra ab Mirjoanna donzella filla de n Bernat Malgrau pages ab [...] en [...] ll iiij s troviga

A xxiij de dit rebem de Gaspar [...] ab Margarida donzella filla de Jaume de [...] de la parroquia de St Martí Sarroca — ll iiij s

Octubra ...

A ex de dit rebere de sacr^o sanc
de pasar pager parroquia de la ... 6 at
ab ... dozella ... den
...ra vergili de ... alba   ff iiij d

... rebere ... de ...
fabrer ... regne ...
... en lo ... ab
... dozella ... den
... lo ... ... ff iiij d

A ... de dit rebere de
per ... del ...
ab ... dozella
fila den ... ...
... ff iiij d

... bre

A ... de ... bre ...
... de ...
... ab ... dozella
filla de ...
vergili ...   ff iiij d

noembre

51

A xxx de dit rebem de Joan
ros pagés dela parroquia de
toix ab Francesca donzella
filla den ... vidua pagés
dela parroquia de sal
formosa — ll iiij s

Desembre

A dit rebem de ...
mila ... ab ...
de marquadiera — ll iiij s

A x dit rebem de ...
bassa pagés ab catarina donzella
filla den ... del
... — ll iiij s

A xxij dit rebem de
... serda pagés dela
parroquia de st ... dela
... ab coloma donzella ll iiij s
filla de + ... pagés
dela parroquia de ...

1571

Desembre

f. xxi de dit rebere de pera sayoll pages parroquia de pujella ab angela donzela filla de en maseu fabrer y mayre [illegible] de Sitges — ll iiij s

Dit dia rebere de Jauma bargalo pages ab Joan en la parroquia de Vallformosa ab [illegible] donzella filla de en pera [illegible] de la mateixa parroquia — ll iiij s

Dit dia rebere de [illegible] pages de la parroquia de [illegible] ab Juana donzella filla de en Juan [illegible] de [illegible] parroquia del pla — ll iiij s

A xxiiij de dit rebere de pera [illegible] pages ab Joan en la parroquia de [illegible] ab Eulalia donzella filla de en Rafel [illegible] pages de la mateixa parroquia — ll iiij s

Dit dia rebere de Jeroni Giralt [illegible] ab Angela donzella filla de mestre Jaume Calabuig [illegible] de la [illegible] — ll iiij s

Janer 1572

A v rebem de Juan albaret del regne de frança de narbona mariner absent ab jouen en la vila noua de cubeles ab catarina dorzella filla de Jaume guell pages de la vila noua — lt iiij s 57

A xij rebem de andreu pons pages de la vila de (?) ab bonera donzella filla den Juan bigel menor de la parroquia de gra maya del eluex — lt iiij s

( ) rebem de mateu parasre de la vila de gessamj ab jouen en la vila rodona ab isabel donzella filla de Juan casselles de la vila rodona — lt iiij s

A el rebem de Juan cunjis pages de la parroquia de lampuet ab magdalena donzella filla de guell pages de la parroquia de momell — lt iiij s

A xxx rebem de Antoni Balester
pages ab Catarina donzella filla den
Joan Miler pages tots de la vilanova iiij s

A xxxj rebem de Francesc Barber
corder ab Isabet donzella filla
de Antoni Boler blanquer iiij s

A iii de juner rebem de Antoni
Colomer ab Catarina donzella
filla de mn [illegible] Sabadia Tagosera
noray tots del loch de Salamo iiij s

Dit dia rebem de Lluys [illegible]
pages del [illegible] ab ~~[illegible]~~
donzella de + Juan Tagorera
pages del loch de Salamo iiij s

fabri

57

A ix de dir a rebe[ré] de riquall [paies] bidgr.
Cat[uer] del regne de fran[s]a
[Degen] ab joue en la parrochia de st
Ad[ri]ui ab Juana fa[sola] bidua [ff] iiij ℞

A x [mayg] rebere de fran
[illegible] [puella] [pagesa] ab joue
en [illegible] fra[nce]sa ab t
donzella filla de n. monserrat
colomer [illegible] [illegible] [ff] iiij ℞

A xj de dir rebere de pera
[mony] pages del regne de
fransa [illegible] cors
ab Cam[illegible] [illegible] [illegible]
ab joue en la parrochia de [illegible] [ff] iiij ℞
[illegible]

A [illegible] rebere [illegible] rosell
pages del regne de fransa [illegible]
de [illegible] ab [illegible]
filla de [illegible] pages [illegible]
[illegible] de miquel
[illegible]

A xxij de dit reberē de Joan
Alsarda pages ab Magdalena
Vidala viuda parrochia de s[an]t
Vicens de Monsecurr — ll iiij s

A dit de dit reberē de Salvador
Marques pages natural de
Tiarola ab Eulalia donzella
filla de + Calau pages de la
parrochia de Castelvi [illegible] de la
Marça — ll iiij s

A xviij de dit reberē de Joan
Mohen pages del regne de
França del bisbat de Geneves
abitant en esta França ab
Margarida donzella filla de
+ [illegible] de la parrochia de St
Sadorny — ll iiij s

A xxviij de dit reberē de
Gabriell Cabrera pages
abitant en la parroquia del
Espital de Aulesa de Bones
valls ab + Romagosa
viuda abitant en la parroquia
de O[illegible]vella — ll iiij s

A j rebere de joan ysla de mos de marineda ab monserrada donzella filla de jaume le sparr del mas [illegible] ma de gelida — ll iiij d

Dit dia rebere de joan baso [illegible] ysla ab monserrada donzella filla d'en joan vader q. de la parroquia de gelida — ll iiij d

A 3 de dit rebere de bertran a en far pages del regne de fransa ab paula donzella filla de pere fonr q. de cubelles — ll iiij d

Dit dia rebere de anthoni salases pages fran del regne de fransa habitant en cubelles ab [illegible] donzella filla de joan toresani de cubelles — ll iiij d

A x de dit rebere de monserrat brugal pages de la parroquia de sta margarida ab joan donzella filla den tomas calaf pages de la parroquia de st marti sarroca — ll iiij d

mort

A ... de dit rebere de fransesc
tomas ferrer ab magdalena
donzella filla de pera gorriola
de ganafel ll iiij ß

A xiij de dit rebere de bernat
bler del regne de fransa
ab iami en lo vendrel
ab magdalena donzella
filla de n ... pages ll iiij ß
del vendrel

A ... de dit rebere de
bayona garau fuster
ab gentalja donzella
filla den bart ...
pages de vila franca ll iiij ß

D ... rebere de garau
... pages ab joana
donzella filla den joan
mara ... de la parroquia ll iiij ß
del vandrel

55

A xvij de dit reberem Guillem Grau pages del regne de França de Cenyons bisbat de Peygnes ab Eulalia donzella filla de Joan Palmer pages de la pa[rròquia de] [illegible] ll iiij s

A xviij de dit reberem de Joan Marcis pages ab [illegible] [illegible] la nora ab [illegible] a la guerra viuda de [illegible] de la parroquia [illegible] ll iiij s

A xix de dit reberem den [illegible] Soqies de Castalet ab [illegible] Isabel donzella filla den [illegible] [illegible] del [illegible] parroquia de Belloc ll iiij s

A xx de dit reberem de Bernat [illegible] pages del regne de França de Salvaterra bisbat de Gen ab [illegible] de Pere [illegible] parroquia de [illegible] ab [illegible] donzella filla den Pere [illegible] del [illegible] parroquia [illegible] del bisbat ll iiij s

Abril 1572

22 A xxbij de dit rebere de franc(es)c anxen pages del terme y parrochia de sta eulalia ab ysabel [illegible] vidua [illegible] abitant en la dita parrochia ll iiij ß

Maig

A i de dit rebere de Joan mara pages del regne de frança de [illegible] ab [illegible] donzella filla de Joan farran de [illegible] parrochia de castellar ll iiij ß

Dit dia rebere de lluys romeu pages parrochia del Vandrell ab Jeronima donzella filla de Joan carbo pages parrochia ~~del Vendrell~~ de banyeres ll iiij ß

A xij de dit rebere de ant. pujol [illegible] ab [illegible] donzella filla de [illegible] ll iiij ß

-x maig 1572

55

A iij dedit rebere de pera de la casa pages de la gra de ffar ... del loc de ... bisbat de ... ab anna fauria vidua ... ab joan ... pobagna — ll iiij ß

A ... dedit rebere de guyllem ... pages del terme de ... de ... ab caterina donzella filla de joan ... de la ... parrochia — ll iiij ß

Dit dia rebere de joan valle de ... pages ab margarida donzella filla den vicens valls de la ... — ll iiij ß

A ... dedit rebere de lang ... mayner del ... ab margarida donzella filla den agusti ... de san ... parrochia de ... — ll iiij ß

Vila rodona

Vo rebere de franses vidal ~~ab~~ fo della fonguo ab la Joana donzella filla de mestra anthoni romeu dagner tt iiij s.

Ite rebere de Jaume domingo parayre ab tecla donzella filla de pera ramaquoque tt iiij s.

Ite rebere de Joan cayla ne balladon ab paula donzella filla del mestre anthoni biper sabater tt iiij s.

Ite rebere de banes roig dagner ab paula donzella filla den bean rui [illegible] tt iiij s.

Ite rebere de franses boquers pages ab magdalena donzella filla de anthoni miracle del ro [illegible] tt iiij s.

Ite rebere de anthoni joan roca pages ab eulalia donzella filla de anthoni refusens del mas de la colla rossa parroquia de salamo tt iiij s.

Vilarodona

It. a x de Leonart Gos
tantj mesna de casat de
queg tiyer ab Ysabel
donzella filla d'en Francesc
Maijner parayre ... iiij s

It. a x de Pere Ferrer
del Mas sola terma de
mo me.. ab Eulalia donzella
filla de Joan Golfe de
Vallflor tot de [illegible] ... iiij s

It. rebere de Arnau Camps
d'Aguer ab Joana [illegible]
rodona del [illegible] de [illegible]
bisbe... de Urgell ab Berenia
donzella filla de [illegible] Bart[olomeu]
Saluador [illegible] ... iiij s

It. rebere de Jaume Roig
pages de Santa Maria de [illegible]
ab Francesca donzella filla d'en
Joan Roig parayre ... iiij s

1572

Vilarodona

Torelló de Estadell puig parroquia ab Joana dorzella filla den Joan Fendo (?) co parroquia — ij iiij q

Item rebere de Jorge ... fferrando ... de tarragona ab Joana dorzella filla den ... de ... — iiij q

mdij

A ... rebere de ... parroquia ... dorzella filla de ... parroquia ... — iiij q

A ... rebere de Joan ... parroquia ab Francesca dorzella filla de ... — iiij q

1572

may

A ... de dit rebere de s... figarola ... ab paula dorzella filla de ... tot ... ++ iiij ꝗ

A ... de dit rebere de carrasq... blanc ... ab joana en ... dorzella filla de ... bare ... parroquia de ... ++ iiij ꝗ

A ... de dit rebere de san... ... ab joana dorzella filla de en joan tot ... de ... parroquia de ... ++ iiij ꝗ

Dit dia rebere de ... pages parroquia de ... ab ... dorzella filla de en ... de ... ++ iiij ꝗ

+

maig 1572

A ey dedit reberé de luys bergis pages i ab ... en sta ... ab margarida donzella filla den ... de ... parroquia tt iiij ll

A j de dit rebere de miquel torrens pages de la parroquia de la lacuna ab monserrada donzella filla den felip romeu parroquia de ... tt iiij ll

A iiij de dit rebere de juan papiol pages de la parroquia de ... ab monserrada donzella filla de ... pages de ... tt iiij ll

A vj de dit rebere de pera ... boroner de ... de ... ab joana donzella filla de ramon ... tt iiij ll

Juny 1572

59

A xiij de dit rebere de simeon
vigel pages ab eulalia donzella
filla den jaume camps pages
tots de la parroquia de ... ll iiij ...

Dit dia rebere de miquel
camps pages ab joana donzella
filla den simeon vigel q.
pages de ... ll iiij ...

A xxvij de dit rebere de
joan ... pages ab benera
donzella filla den joan
... fera tots de la
parroquia de ... ll iiij ...

Juliol

A v de dit rebere de
miquel roig pages
ab joan ... eulalia
ab joana donzella filla ll iiij ...
den pera ... de la ...

Dit dia rebere de joan
roig pages ab benera
donzella filla den ... ll iiij
... pages de la parroquia
de la ...

Juliol 1572

A e(x)pe de dit rebem de mº andreu
roca brater ab gentalaya
donzella filla den joan marti
q. cases de la [illegible] gra da ll iiij s
S. pau

A xiij de dit rebem de
Joan ferrer pages ab margari
da donzella filla den
joan falcer y pages tots ll iiij s
de la parroquia de tarrasola

Dix dit rebem de Joan
lunell ~~que~~ se casa ab
gentalaya donzella filla
den simeon miquel
q. pages tots de la parro
quia ~~dicta~~ ll iiij s
b

A xvii de dit rebem
de monserrat canalles
cases ab maria anna donzella
filla de tal ferrer tots de la
parroquia de lebera ll iiij s

Juliol 1572

A xxvj de dit rebere de en
barthomeu mallol ...
ab monserrada donzella ll iiij s
filla den aguilar de lo ...

A xxviij de dit rebere de
en Blasi Spanya pages
regne de França bisbat
de Serlat ab Joana donzella
filla den Joan de la Font
... ab mossen la parroquia
de Sant ... maya de ll iij s
...

+ 1572

Agost

A ij de dit rebere de barth[omeu] belnium[?]
alies barsparay[?] ab francesca
donzella filla den jaume miquel
pages ... dela arbos ll iiij s

A xvij de dit rebere de antoni
ferra pages del regne
~~de~~ frança bisbat y bila
de gens ab jonna[?] per lo
terma de yber[?] gil
~~ocrinat olim~~ an frarina[?] filla den
olim que fonc spossada
~~de~~ ab ~~pe~~ ab lignon[?] pasqual ... ll iiij s

A xxiij de dit rebere de
pera torrena mal fa[?]
dela parrochia de st ysidori[?]
ab geronima donzella
filla den gaspar salomo y
... de sta margarida ll iiij s

Agost 1572

A xxb de dit rebé de francesc vidal pagès ab catarina donzella filla den [illegible] Ginesta [illegible] del pinilan [illegible] pagès tots de la parrochia de [illegible] en lo vallès — [illegible] — iiij ß

A xxbj de dit rebé de Antoni Miqueu ab Montserrada donzella filla de Antoni [illegible] tots de la [illegible] de Sta. Maria — iiij ß

A xxbj de dit rebé den Marcal Bussomeu de casa del regne de França ab Geronyma donzella filla den Nadal Albet de Torrelles — iiij ß

Dit dia rebé de Baltasar Puyol pagès de la [illegible] la nova ab Catarina donzella filla den Mas Vigales matalafer — iiij ß

agost

A xxx de dit rebe e de gesena Aromger ab tanzalo... ab Joana dosella filla den Juan miquel de dit loc — ff — iiij ℔

Satembre

A vj de dit rebere de magdalena ... pages de la parroquia de ... de Sa Sinaja del ... en ... donzella filla ... gabriel ... pages de la parroquia de Sa ... de val formosa — ff — iiij ℔ ℔

A ... de dit rebere de ... pages ab ... donzella filla den ... de la ... de la parroquia de S^t pere de ... — ff — iiij ℔

A ... de dit rebere de mon ... pages ab ... ab ... de ... — ff — iiij ℔

Desembre 1572

C2

A xxx de dit rebere de miquel coll payer ab franscina sadorniyna bidua de la parroquia de castellvj — xx iij s.

Dit dia rebere de joan barrada blanquer ab monsenada arbossa ydua — xx iij s.

A xxvj de dit rebere de joan ydal payer de cubeles ab catarina dozella filla de joan creus de bilanova — xx iij s.

Octubre

A x de dit rebere de jonot leyol ab magdalena rosella ydua — xx iij s.

A xxvj de dit rebere de joan scudero payayre ab catarina donzella filla den clement bonet del vendrel — xx iij s.

A xxvj de dit rebere de joan sorri payer ab geronyma donzella filla de bartomeu fla de llo st de castelganj ab jonur en la qual fe rop parroquia de canaxola — xx iij s.

En sta continuada lo libre de la terra la dela obra dit any y fore lli yxtin tits tot quatre fulls dit n° x menis

1572

Noembra

59

A ij de dit rebere de Joan Sola
carniçer ab [illegible] fesca [illegible]
viduа de la parroquia de [illegible] ... iiij s.

A [illegible] de dit rebere de Joan Bontosa
pager de la parroquia de St
pera del gornal ab gerajna
donzella filla den gujls clayana
de la parroquia de St pera de ... iiij s.
castellet

A [illegible] de dit rebere de Joan
Pasqual de Pontons
ab Magdalena donzella ... iiij s.
filla den Statela

A [illegible] rebere de Joan
Basser del [illegible] del moge
ab margarida donzella filla
de pera [illegible] del arbosset ... iiij s.

A [illegible] de dit rebere de
Anthoni Barlaver de la
torre den barra ab [illegible]
donzella filla del [illegible]
de la [illegible] ... iiij s.

novembre guillem
Dir que rebere de ~~[illegible]~~
~~fe~~ pere cabayer ~~[illegible]~~ del regne
~~de~~ fransa ab eulalia
donzella filla de antoni
cabayer de la parroquia
de la guiterra ff iiij ʃ

A xvij de dit rebere
de miquel bermona
del ospital nou del regne
del o ~~dela~~ dena bis bar
de o ~~dela~~ de na
cetiga ab monsenada
mestra viuda de la
parroquia de st salvador ff iiij ʃ

Dir que rebere de
salvador bermona
ab catarina mestra donzella
de la sallrea que [illegible] ff iiij ʃ
Dir que rebere de ramon porsc
~~del~~ regne de fransa ab
franssina viuda filla den
perot guardela ber batll ff iiij

1571

Desembre

A [illegible] de dit rebere de lorenç ysal de la parroquia de sº Gervas ab [illegible] rigues viuda de la parroquia de ybes ¶¶ iiij ß

A ij de dit rebere de Joan golet del mas condal ab Geronima donzella filla den monserrat [illegible] de st cugat ¶¶ iiij ß

Diumenge rebere de pera saralada [illegible] de [illegible] ab Joan fabregua donzella [illegible] del [illegible] don gerau de [illegible] parroquia de [illegible] ¶¶ iiij ß

A [illegible] de dit rebere de [illegible] torrens del [illegible] de la [illegible] ab ysabel donzella filla den [illegible] [illegible] de la vila parroquia de [illegible] ¶¶ iiij ß

Any 1573

A ex dit dia rebere de
Pera Pons garan d Gaibarnades
de la parroquia de
Saciaquera ab Joana
a guylera y dua filla
de Compart Ros major
de dies de la parroquia ~~ll~~ iiij ß
de Sogran

[illegible] ... madeny Joachim fangrement bene
[illegible] en la [illegible]
de [illegible] pruenre vint [illegible] lliures dones
[illegible] de esposalles [illegible]
a [illegible] quatre [illegible] per [illegible] en lo degana de
[illegible] de xxij de setembre MDLxxij [illegible]
[illegible] die de [illegible] de janer MDLxxiij [illegible]
[illegible] dit [illegible] a xxj de janer dit any MDLxxiij
xxxij ll xij ß

Jane 1573

A xxvj de dit rebere de Joan monserrat de la parroquia de St Joan ab Eulalia dozella filla den Jaume Parets de Cantalops ... iiij ɫ

Dit dia rebere de Marti Buguet pager de la Tacunera ab Anna dozella filla den Pau Alimar de Castellar ... iiij ɫ

A xxvij de dit rebere de Franses Pous de Sta Olaria ab Magdalena Costa y Dua a Gitart en lo Bandal ... iiij ɫ

Dit dia rebere de Lorenç Miquel Ferrer del Bis Bal ab Magdalena dozella filla den Miquel Roig de Quart de Girona ... iiij ɫ

A xxviij de dit rebere de Monserrat Castell de la vall parroquia de Foix ab Eulalia dozella filla den Monserrat Costa de Sta Margarida ... iiij ɫ

Dit dia rebere de Antoni Goleret ~~Liguari~~ Curiva de Ordal ab Margarida dozella filla de mestre Gabriell Volter parroquia de St Pau ... iiij ɫ

febrer 1573

A ij de dit reberen de llorens Fuscan de llorens ab Joana filla de monserrat carbonell de la sagrera. H iiij s

Dit dia reberen de gaspar coll de ribes ab coloma donzella filla de melchior roig de segur H iiij s

~~A iij de dit reberen de pau costa del [illegible] de l'abadia~~ ~~H iiij s~~ [illegible]

Dit dia reberen de pera bola de castellet ab eulalia donzella filla de geronim maria de torrelles de gelo [illegible] parrochia de fort H iiij s

A viij de dit reberen de Joan gadolaren moliner del bisbat de comenge del regne de França ab margarida viuda [illegible] parrochia de cellafell H iiij s

Dit dia reberen de Jaume vallet de la roca ab Joana donzella de llorens farran de la granada H iiij s

1573

abril

A vij de dit rebere de
Antoni [illegible] Graner de la
Bisbal ab Monserrada
donzella filla den Barnat
Tamarit de la noua tt iiij s

A ix de dit rebere de
Pera Albareda ab Joan[illegible]
en la parroquia de [illegible]
ab Joana Munmaneda [illegible]
[illegible] parroquia tt iiij s

Dit dia rebere de Gaspar
Valenti pages de [illegible]
de [illegible] ab Margarida
donzella filla de [illegible]
Miquel Catala [illegible]
y de [illegible] Catalana
[illegible] en lo castell de [illegible] tt iiij s
[illegible]

A xv de dit rebere de Pera
[illegible] pages de Ordal parroquia
de St Pera de [illegible] ab [illegible]
donzella filla den Guyllam [illegible]
de la [illegible] parroquia [illegible] tt iiij s
[illegible]

març 1513

Dit dia rebere de [illegible] pera fages de o dal parroquia de Cebrian ab Joana dozella filla den [illegible] Roquella de st peria de [illegible] ‡‡ iiij ß 66

Alles rebere de [illegible] de st Culgat ab Geronima dozella filla de Jaume Miquel de st pere [illegible] ‡‡ iiij ß

A xv [illegible] rebere de pau [illegible] parayre ab [illegible] bella ab [illegible] dozella filla den [illegible] Torres de [illegible] de Salou ‡‡ iiij ß

A xviij de dit rebere de mossen Ferrar Bargalo payes de la parroquia de st Genis ab Caterina dozella filla den Agosti Basel payes de la parroquia de st Culgat [illegible] ‡‡ iiij ß

Abril 1573

A iii de dit rebere de Joan miquel pages alqui rigual de la parroquia de sta marja de la Bleda ab Joana Catrana vidua de la parroquia de Carpaic ... iiii ll

Dit dia rebere de Joan Roure parayre de Vilafranca ab Joana donzella filla de ... de la parroquia de st ... iiii ll

A v de dit rebere de Joan de alberages del regne de França ab Joana ... donzella filla de ... pages de la parroquia de ... iiii ll

A vi de dit rebere de Joan Catisca ... de la parroquia de st pera de ... ab marena donzella filla de ... de la parroquia de st pera molanta iiii ll

Dit dia rebere de ... de ribes ab angella donzella filla de gabriell carbonell ... iiii ll

Abril 1573

67

A xvj de dit rebere de barcelo
Pere de St Culgat ab
Joana Costa donzella
filla de barcel^o ro de la granada ££ iiij s

A xxv de dit rebere de Joan
Cala comarer ab
donzella filla de Antoni
fabrer de camalopez ££ iiij s

A xxvj de dit rebere
de Joan Rafeques de
torrelles de foix ab mag
dalena donzella filla
de Jaume Carzelles ££ iiij s
de dit loc

A xxx de dit rebere de Jauma
Rafeques pages ab Speransa
donzella filla den Monserrat
Yrigoy pages de St Pere ££ iiij s
de ... de Billes
Dit dia rebere de Pera Ylles
pages ab Joana donzella
filla de Antoni Rafeques ££ iiij s
de Gavadi loc

xj Abril 1573

A exvi rebere de gaspar ferrer pages ab ~~[illegible]~~ del terme parroquia de St Marti Sarroca ab Jeronyma Ravanosa vidua ab [illegible] en Lesgabanyes ~~[illegible]~~ — iiij s

A exvi rebere de Magi Vidal pages ab Margarida donzella filla den Miquel Pasqual de [illegible] Pere [illegible] de la parroquia de St Pere de Riber — iiij s

A exvij rebere de [illegible] Vives pages parroquia de St Jaume dels Domenys ab Montserrada donzella filla den Baltasar Garel quondam pages [illegible] de Bayret — iiij s

A [illegible] de dit rebere de Joan Carbonell pages ab Elisabet donzella filla den Joan Casalls [illegible] de la parroquia de St Pere de Riber — iiij s

A xx dita rebere de m Joan Rafel llaurador [illegible] ab [illegible] donzella filla den m Pere [illegible] mercader — iiij s

mayg 1573

pdedir rebere de cristofol capella y
pager del lloch de la granada
ab barsoneua compar(t) vidua
..... en la billa de
Cirger ... iiij ß

...

A a (xij) de dit rebere de gra
daudrig del regne de
franca ab jaume en
torelles ... mesura
de casa ab angella
donzella filla de la ... iiij ß
vidua ... ...
de torelles parrochia
de S.ta maria de ...

A a (xiij) reberé de anriq (puig de)
... ab joana donzella filla den
joan bidal de ... parrochia ... iiij ß
dela gultru

A [illegible] de dit rebem de mag[illegible]
roma pages ab Joana donzella
filla den barth[omeu] fontanalls
de la parro[quia] [illegible] — ℓℓ iiij d

Dit dia rebem de [illegible]
pages de la parr[oquia] [illegible] ab
[illegible] filla den [illegible] — ℓℓ iiij d

A [illegible] de dit rebem de Joan
anguera de [illegible] ab
magdalena donzella filla
den [illegible] de Vilanova
del [illegible] de st [illegible] — ℓℓ iiij d
[illegible]

A [illegible] de dit rebem de pere
[illegible] del [illegible] ab
angella vidua muller [illegible]
[illegible] de st [illegible] — ℓℓ iiij d

A [illegible] rebem de pere Vilanova
[illegible] ab Joana donzella
filla de antoni [illegible]
gonzalez — ℓℓ iiij d

69

A [illegible] rebe [illegible] de francesch mesna
pages de la parroquia de la
[illegible] a b francesca donzella
filla den [illegible] de [illegible]
[illegible] de [illegible] ff iiij 9

A [illegible] rebe [illegible] de francesch mila
[illegible] a b paula donzella
filla den [illegible] cabessa
q[illegible] ff iiij 9

A [illegible] rebe [illegible] de [illegible]
[illegible] corder a b magdalena
donzella filla [illegible] den [illegible]
[illegible] pages de la parroquia [illegible]
de st [illegible] ff iiij 9

A [illegible] rebe [illegible] de pera
gabriell [illegible] a b maig [illegible] da
donzella filla den nicolau
capellader [illegible] de st
pera de [illegible] ff iiij 6
[illegible]

luny 1573

A ii rebedia rebe de Juan ca... pager del regne de fransa ... de corus del loch de godo ab Juana doncella filla de en marc ... de la parroquia de fontons. ll iiij d

de maçoro A ... rebere de an... ... pages de la parroquia de cas tellar ab margarida ... filla de ... pages de la parroquia de s. gimoles ll iiij d

Item rebere de miquel ... pages ... parroquia de ... ab Joana doncella filla de en ... pages ... ll iiij d

Item dit dia rebere de Juan ... dells botins ab ... doncella filla de Juan ... parroquia de ... ll iiij d

Juny 1573

A xxviij rebere de Felip Castany pages de la parroquia de St. Pera de Gelida ab Elisabet donzella filla de t. Formosa parroquia de St. Feliu [illegible] — ll iiij s

Dit dia rebere de Pera May del Cys Bar de Gen ab Masiana donzella filla de t. Guell de Castellar — ll iiij s

Juliol

A j de dit rebere de Bernat Calaf pages ab Eulalia ~~[illegible]~~ Campaneta del terme de Monell — ll iiij s

Dit dia rebere de Juan Ferrer pages del regne de Franca del Bisbat de Courts ab la muller den Ponç Sarrà Ferrer filla den Ponç pages parroquia de [illegible] — ll iiij s

A ij de dit rebere de Franses Tomas ab Cathrina donzella filla de Joan Castells [illegible] — ll iiij s

Dit dia rebere de Jaume Farer de St. Geroni ab Elisabet Prat donzella filla de Gabriel Forner de la vila nova [illegible] de Cubeller — ll iiij s

Juliol 1573

A ... rebe ... de Juan
torrer ... dona
en la ... major ab
... castells vidua del
... tots de la
parrochia de sta margarida — iiij ll

A ... rebe ... de Juan
... de puig ... ab
... donzella filla den
pera ... del ... — iiij ll

Dit dia rebe ... ab caterina
del ... donzella filla den ...
del ... — iiij ll

Dit dia rebe de ...
... ab magdalena
donzella filla de ... del
mas ... — iiij ll

A ... rebe de ...
... villa ... de sta
... ab ... donzella
... palau del mas
filla de ... de la parrochia
de ... de st jaume — iiij ll

Ayo 1573

A j rebere de angeli merla del regne de franca mi sayge de lige ab ysabel saber dozella filla de angeli tot maiger ... A iiij d

A ... rebere de pera garina marij del palus ... del regne de franca ~~ab dot~~ ~~b~~ dest marij la ... del bisbat de ... ab ... sena del ... regne de ... ~~tot~~ ab ... del verdet ... A iiij d

A ... dedir rebere de pera gosta cager del reame de ... ab joana ... ab monserrada dozella filla de angeli mitgane del reame de castellet ... A iiij d

... dia rebere de joan ... del reame de ... ab joana dozella filla del ... angeli ... A iiij d

Agost 1573

A 8 de dit rebe de Salvador Casorts parrochia de Tanaspla ab Franscesca dozella filla de en Damià Castell de puig de ...a parrochia de Castell vi... de la ...arga — tt — iiij s

A dit dit rebe de Antoni ... del regne de Fransa ... de narbona ab ...la dozella filla de en ... parrochia de S. Jaume de ... — tt — iiij s

Dit dia rebe de Arnau Garau del regne de Fransa ... ab ... dozella filla de Juan marti de Gelida — tt — iiij s

A ... rebe de Juan ... de la parrochia de ... ab Joana dozella filla de Juan ... de ... — tt — iiij s

A ... de dit rebe de Juan Vidal ... ab ... dozella filla de en ... Toni ... de la ... — tt — iiij s

Desembre 1573

72

A [xi] dedir rebere de pera borrell de castelij ab juana serra dela almunia — iiij £

A c dedir rebere de jaume uguer de lorenç ab en frasina donzella filla de joan de fuzer de la parroquia dela bisball — iiij £

A xiiij dedir rebere de joan carbonell de ybey ab joana ximena ~~de~~ vidua de en beller — iiij £

A xx dedir rebere de anthoni ranser pagos del seu bisbat de gent del regne de frança ab na perpona magaleres de dit bisbat — iiij £

A xxviij dedir rebere de guillem sepet del bisbat de comenge a 6 de ... de isabet donzella filla de en baldiri ruffol de reguple — iiij £

Dit dia rebere de monserrat mascaro de st pere ab na frans... torra — iiij £

Octubre 1573

A j dedit rebere de Joan
Torr de St Xpl ab Caterj
na mascarona de
St Feliu ver ma de castellar ff iiij ß

Dit dia rebere de Joan
Costa ab na Clara Costa
vidua ff iiij ß

A iij dedit rebere de pera
Ransez de la parroquia
de la [illegible] ab la filla de en
Bornas de la [illegible] de [illegible]
lada ff iiij ß

Dit dia rebere de
Anthonj Riera pages
ab Joan [illegible] la franya
ab Coloma donzella
filla de en [illegible] Joan
Ferrer [illegible] ff iiij ß

A vj de dit rebere de
Pera Duran de Horta
ab na Clara vidua muller ff iiij ß
que fonch den domenjo
A viij de dit rebere de Antonj
Ferrer pages parroquia
de Vallformosa ab Felipa
donzella filla de en Joan
Colomer de dita parroquia ff iiij ß

octubre 1573

A x de dit rebere de pera
[illegible] masa la fer de la
vila de sorrapa ab joana
en calaffell ab Cararyna — 73
donzella filla de en [illegible] — iiij ℓ
ratirora de conit

A xx de dit rebere de fran
[illegible] gelars page ab fran
cesca donzella filla del
[illegible] roca [illegible]
de la [illegible] de sa mar[illegible] — iiij ℓ
de bellformosa

Dit dia rebere de anthoni
[illegible] page del segne
[illegible] ab joana en la
de fransa [illegible] bellformosa
~~[illegible]~~
ab francesca donzella filla
de [illegible] roca de dit dia — iiij ℓ
[illegible]

Vilarodona

[illegible] rebere de leonart
[illegible] de [illegible] ab gaeti
saber donzella filla de en — iiij ℓ
jaume [illegible] dell lo[illegible]
de alyo
[illegible] rebere de b pere joan palau
[illegible] ab jeronyma
donzella filla de en [illegible] — iiij ℓ
[illegible]

1573

Vilanova

It rebere de Joan del Jou moliner
de la serra ab Elisabet Gilaberta
ffa Besanger viuda ab Joan (?) ... ll. iiij s.

Item rebere de Joan Guell de sta
Maria de Colba ab Tecla donzella ll. iiij s.
filla den Barthomeu Ferrer pages
de Sistelma

Item rebere de Antoni Joan
Requesens ab Magdalena
donzella filla den Gaspar Ferrer ll. iiij s.
mayner de Puigjorgi

Item rebere de Joan Sauder
ab na Joana donzella
filla de Antoni Alzines ll. iiij s.

Item rebere a Barthomeu Bonet
ab Margarida donzella
filla den Gaspar Jovell ll. iiij s.
de Rodonya

Item rebere de Salvador Soques
ab Vicens fermaria (?)
de Joan Tirado de Puigtinyor

Item rebere de Barnat Figarola
de Calamo ab Magdalena
donzella filla den Joan ll. iiij s.
Armengol tapinador deli...

1513

D i lxxx dona

74

Item rebere de Joana Grau
natural de laguarnidja
deseruera ab Joana
donzella filla den Pera ... ℓℓ iiij 6
Brossa

Item rebere de Joan Salazar
carboner ab [illegible]
donzella filla de Joana ... ℓℓ iiij 9
pier q

Item rebere de mestre
para bodi [illegible] della
[illegible] de [illegible] ... ℓℓ iiij 9
ab [illegible] germana de [illegible] redonja
Lannia [illegible]

p j[illegible] Item rebere de J[illegible] notolra
[illegible] ab Eulalia
filla den Pera [illegible] ... ℓℓ iiij 6
[illegible]

Item rebere de domengo
p j[illegible] Aningo [illegible] rabellado
ab [illegible] donzella ... ℓℓ iiij [illegible]
filla filla den [illegible]
conj[illegible]

noembre 1573

A my dedir rebere de massia totesaus p. de ybes ab tecla dongella filla de pera monmanei dela parrochia dela ga... — A — iiij q

A ... dedir rebere de vidal del fons ... repidor del del regne de ... del bis bat de pamies ab joana ~~dongella ferra~~ ferrana vidua ab joan en lorens — A — iiij q

Dir ... rebere de joan gramanet ... ab joana en ... ab ... dongella filla de joan ... pera ab joan en la parrochia de sta margarida — A — iiij q

A ... dedir rebere de ... repidor del de st ... ab ... dongella filla den joan ... de st pera de ... — A — iiij q

noembra 1573

75

A ... de dit rebere de Joan Busquets pages de la Astada del Bandrel ab Joana doncella filla del Lopp de ... parroquia de Cubelles ff iiij q

A ... de dit rebere de Joan Bertran Molines de la Matayo ab Joana Miquella vidua ab ... en la parroquia de ... ff iiij q

A e b vij de dit rebere de Antoni Galaver pages ... alcover en la parroquia de sant marti sarroca ab Joana donzella filla de Baltasar Sell de la parroquia de Sitge ff iiij b

A e c b vij de dit rebere de Antoni Joan Milla argenter ab ... Raffequer vidua ff iiij q

La Vilanova

A rebere den Juan Urgels del mas ab Angela dozella filla den Sclamar [?] ll iiij d

p iiij A rebere den Juan Argi [?] ab Quiteria [?] dozella filla den Jaume Balaru [?] ll iiij d

p iiij A rebere den Monserrat Pi[g]rany [?] ab [illegible] filla den Argalet [?] del mas ll iiij d

A rebere de Pera Calaner [?] sabater ab Elisabet dozella filla den Juan Terrens ll iiij d

A rebere den Pera Franc ab Joana dozella filla den Miquell Plana ll iiij d

A rebere de Antoni Marra [?] ab Catarina dozella filla den Juan Cola ll iiij d

vila noua

76

A rebere de anthoni torrasans
ab eulalia donzella filla
den guillem fuster ll iiij s

A rebere den Joan fuster
ab + donzella filla
den bart[omeu] rafoll ll iiij s

p iiij A rebere den bart[omeu] monserrar
ab jeronima donzella filla
den bidall del carro ll iiij s

p iiij A rebere de ... scardoat
+ donzella filla de
bisquet de ... ll iiij s

p iiij A rebere del + texidor
de ... ab + donzella filla den
bart[omeu] cantaler ll iiij s

A rebere den Joan torrens
ab Isabel totasans viuda ll iiij s

A rebere de magi llana
mariner ab n... filla ll iiij s
den trejana

Desembre 1573

A xxii dir rebe iii lliures en pau lo rey
corder ab ... dorzella
filla den ... feliciser
q° calaser ... ll ... iiii ß

A xxiii dir rebe den pera
lo rens revenedor del
regne de franca ab ...
anna ferrera viuda
muller relicta den gaspar
carrado q° ... ll ... iiii ß

Dimecres rebe den joan
coll de ... ab
joana calaburga vidua ... ll ... iiii ß

Dimecres ...
... en
lo ... de ...
ab joana ... vidua
ab joan ... ll ... iiii ß

Desembre 1573

77

A xxviij de dit rebere de pera clanca pages del regne de fransa del bisbat de gerona ab joana dozella filla den joan barri de la parroquia de ... de castellet — ll iiij s

Dit dia rebere de pera montjuic pages del regne de fransa del bisbat de gerona ab margarida dozella filla de pera ... ab joan en pontons — ll iiij s

Nosaltres bernat masden y joan primyonosa preneres obres menors dela seu de barcelona tenim rebut de mossen joan ximenis prenere de vilafrancha de panades per mans del senyor ~~canonge~~ joan sphuny canonge dela seu de barcelona vint y cinch lliures quatre sous dich xxv ll iiij s y son per cent y vint y sis licentias de sposalles ço es assaber una buyt sous y totes les altres a raho quatre sous per quiscuna per ell dades enlo deganat de pana des de xxiij de janer mes prop passat de MDLXXIII fins a xv de dezebre mes prop passat del mateix any MDLXXIII e per lo ver fas lo present yo dit joan primyanosa a xxviij de dezebre any dela natiuitat de nre senyor den MDLXXIII

xxv ll iiij s